



Gianni Ferrari

GTS-W



CATALOGO PARTI DI RICAMBIO

SPARE PARTS CATALOGUE

CATALOGUE PIECES DETACHEES

ERSATZTEILKATALOG

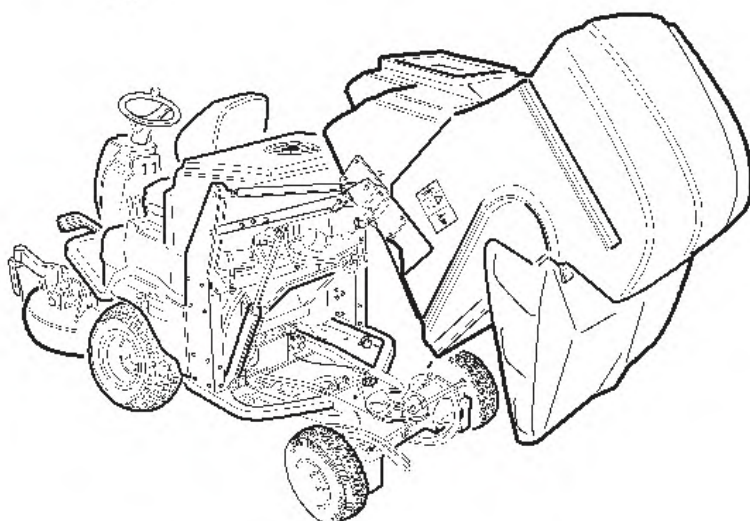
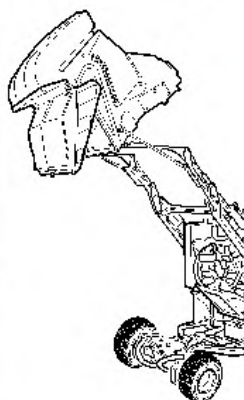

INDICE - TABLE OF CONTENTS - SOMMAIRE - INHALTSVERZEICHNIS

Tav.	S/n	Descrizione	Description	Description	Beschreibung
01	S/n > 1310001	Carene, sedili e serbatoio	Hoods, seats and tank	Carènes, sièges et réservoir	Hauben, sitze und tank
01	S/n > 1210001 S/n < 1309008	Carene, sedili e serbatoio	Hoods, seats and tank	Carènes, sièges et réservoir	Hauben, sitze und tank
01	S/n > 1003053 S/n < 1209001	Carene, sedili e serbatoio	Hoods, seats and tank	Carènes, sièges et réservoir	Hauben, sitze und tank
01	S/n > 0912002 S/n < 1003052	Carene, sedili e serbatoio	Hoods, seats and tank	Carènes, sièges et réservoir	Hauben, sitze und tank
01	S/n > 0811001 S/n < 0912001	Carene, sedili e serbatoio	Hoods, seats and tank	Carènes, sièges et réservoir	Hauben, sitze und tank
02	S/n > 1310001	Impianto idraulico	Hydraulic installation	Installation hydraulique	Hydraulikanlage
02	S/n > 1109011 S/n < 1309008	Impianto idraulico	Hydraulic installation	Installation hydraulique	Hydraulikanlage
02	S/n > 0811001 S/n < 1109010	Impianto idraulico	Hydraulic installation	Installation hydraulique	Hydraulikanlage
03	S/n > 1409003	Impianto idraulico	Hydraulic installation	Installation hydraulique	Hydraulikanlage
03	S/n > 1103002 S/n < 1409002	Impianto idraulico	Hydraulic installation	Installation hydraulique	Hydraulikanlage
03	S/n > 0811001 S/n < 1103001	Impianto idraulico	Hydraulic installation	Installation hydraulique	Hydraulikanlage
04	S/n > 1409003	Impianto idraulico 4WD	4WD Hydraulic installation	Installation hydraulique 4WD	4WD Hydraulikanlage
04	S/n > 1310001 S/n < 1409002	Impianto idraulico 4WD	4WD Hydraulic installation	Installation hydraulique 4WD	4WD Hydraulikanlage
04	S/n > 1103002 S/n < 1309008	Impianto idraulico 4WD	4WD Hydraulic installation	Installation hydraulique 4WD	4WD Hydraulikanlage
04	S/n > 0811001 S/n < 1103001	Impianto idraulico 4WD	4WD Hydraulic installation	Installation hydraulique 4WD	4WD Hydraulikanlage
05	S/n > 1409003	Impianto idraulico	Hydraulic installation	Installation hydraulique	Hydraulikanlage
05	S/n > 0811001 S/n < 1409002	Impianto idraulico	Hydraulic installation	Installation hydraulique	Hydraulikanlage
06		Motore B&S 16 Hp	B&S 16 Hp engine	Moteur B&S 16 Hp	B&S 16 Hp Motor
07	S/n > 1310001	Motore B&S 23 Hp	B&S 23 Hp engine	Moteur B&S 23 Hp	B&S 23 Hp Motor
07	S/n > 0811001 S/n < 1309008	Motore B&S 20 Hp	B&S 20 Hp engine	Moteur B&S 20 Hp	B&S 20 Hp Motor
08	S/n > 1310001	Tenidicinghia GTS benzina	GTS Petrol belt-tightener	Tendeur de courroie pour GTS essence	GTS Benzin Riemenspanner
08	S/n > 0811001 S/n < 1309008	Tenidicinghia GTS benzina	GTS Petrol belt-tightener	Tendeur de courroie pour GTS essence	GTS Benzin Riemenspanner
09	S/n > 1409003	Idroguida e comandi avanzamento	Hydraulic power steering and drive controls	Orbitrol de direction et commands de avancement	Hydraulische Lenkung und Vortrieb Kontrol

09	S/n > 1310001 S/n < 1409002	Comandi sterzo e avanzamento	Steering and drive controls	Commands de direction et avancement	Lenkung und Vortrieb Kontrol
09	S/n > 1003053 S/n < 1309008	Comandi sterzo e avanzamento	Steering and drive controls	Commands de direction et avancement	Lenkung und Vortrieb Kontrol
09	S/n > 0811001 S/n < 1003052	Comandi sterzo e avanzamento	Steering and drive controls	Commands de direction et avancement	Lenkung und Vortrieb Kontrol
10	S/n > 1409003	Assale posteriore	Rear axle	Essieu Arrière	Hinteraschse
10	S/n > 0811001 S/n < 1409002	Assale posteriore	Rear axle	Essieu Arrière	Hinteraschse
11	S/n > 1409003	Telaio posteriore e supporto motore	Rear frame and engine support	Châssis arrière et châssis moteur	Hinerrahmen und Motor Support
11	S/n > 0811001 S/n < 1409002	Telaio posteriore e supporto motore	Rear frame and engine support	Châssis arrière et châssis moteur	Hinerrahmen und Motor Support
11	S/n > 0811001 S/n < 1003052	Telaio posteriore e supporto motore	Rear frame and engine support	Châssis arrière et châssis moteur	Hinerrahmen und Motor Support
12		Piattaforma	Platform	Plateforme	Umlaufblech
13		Sistema ribaltamento cesto	Collector dumping system	Système de bennage du bac	Behälter Kippensystem
14	S/n > 0911015	Cesto di raccolta	Grass collector	Bac du remassage	Behälter
14	S/n > 0811001 S/n < 0911014	Cesto di raccolta	Grass collector	Bac du remassage	Behälter
15	S/n > 0904040	Impianto elettrico per versioni a benzina	Electrical system for Petrol models	Circuit électrique pour versions Essence	Elektrische Anlage für Benzin Modelle
15	S/n > 0902038 S/n < 0904039	Impianto elettrico per versioni a benzina	Electrical system for Petrol models	Circuit électrique pour versions Essence	Elektrische Anlage für Benzin Modelle
15	S/n > 0901042 S/n < 0902037	Impianto elettrico per versioni a benzina	Electrical system for Petrol models	Circuit électrique pour versions Essence	Elektrische Anlage für Benzin Modelle
15	S/n > 0811001 S/n < 0901041	Impianto elettrico per versioni a benzina	Electrical system for Petrol models	Circuit électrique pour versions Essence	Elektrische Anlage für Benzin Modelle
16	S/n > 1310001	Decalcomanie	Decals	Décalques	Aufklebers
16	S/n > 1003053 S/n < 1309008	Decalcomanie	Decals	Décalques	Aufklebers
16	S/n > 0811001 S/n < 1003052	Decalcomanie	Decals	Décalques	Aufklebers
17	S/n > 1104037	Ruote	Wheels	Roues	Vorderräder
17	S/n > 0903012 S/n < 1104036	Ruote	Wheels	Roues	Vorderräder
17	S/n > 0811001 S/n < 0903011	Ruote	Wheels	Roues	Vorderräder
18	S/n > 1202006	Impianto elettrico per versioni Diesel	Electrical system for Diesel models	Circuit électrique pour versions Diesel	Elektrische Anlage für Diesel Modelle
18	S/n > 1104009 S/n < 1202005	Impianto elettrico per versioni Diesel	Electrical system for Diesel models	Circuit électrique pour versions Diesel	Elektrische Anlage für Diesel Modelle

18	S/n > 1003053 S/n < 1103009	Impianto elettrico per versioni Diesel	Electrical system for Diesel models	Circuit électrique pour versions Diesel	Elektrische Anlage für Diesel Modelle
19		Elevatore	High-lifting dump	Elevateur	Hochentleerung
20	S/n > 1009017	Sistema idraulico per elevatore	High-dumping hydraulic system	Système hydraulique pour elevateur	Hochentleerung hydraulik system
20	S/n > 0911015 S/n < 1009016	Sistema idraulico per elevatore	High-dumping hydraulic system	Système hydraulique pour elevateur	Hochentleerung hydraulik system
21		Motore Kubota D902	Kubota D902 engine	Moteur Kubota D902	Kubota D902 Motor
22	S/n > 1409003	Sistema idraulico per versioni Diesel	Hydraulic system for Diesel models	Système hydraulique pour versions Diesel	Hydrauliksystem für Diesel Modelle
22	S/n > 1102008 S/n < 1409002	Sistema idraulico per versioni Diesel	Hydraulic system for Diesel models	Système hydraulique pour versions Diesel	Hydrauliksystem für Diesel Modelle
22	S/n > 1003053 S/n < 1102007	Sistema idraulico per versioni Diesel	Hydraulic system for Diesel models	Système hydraulique pour versions Diesel	Hydrauliksystem für Diesel Modelle
23	S/n > 1409003	Impianto idraulico 4WD per versioni Diesel	4WD hydraulic installation for Diesel models	Installation hydraulique 4WD pour versions Diesel	Hydrauliksystem für Diesel Modelle
23	S/n > 1103002 S/n < 1409002	Impianto idraulico 4WD per versioni Diesel	4WD hydraulic installation for Diesel models	Installation hydraulique 4WD pour versions Diesel	Hydrauliksystem für Diesel Modelle
23	S/n > 1003053 S/n < 1103001	Impianto idraulico 4WD per versioni Diesel	4WD hydraulic installation for Diesel models	Installation hydraulique 4WD pour versions Diesel	Hydrauliksystem für Diesel Modelle
24		Kit omologazione stradale	Road legal kit	Kit d'homologation route	Straßenverkehrszulassungs-Kit

COMPOSIZIONE CODICE D'ORDINE

NUMERO DI MATRICOLA ALFANUMERICO DEL TELAIO + CODICE PARTICOLARE DI RICAMBIO

COMPOSITION OF THE ORDER CODE

ALPHANUMERICAL SERIAL NUMBER OF THE FRAME + CODE NUMBER OF THE SPARE PART

COMPOSITION DU CODE DE L'ORDRE

NUMÉRO DE SÉRIE ALPHANUMÉRIQUE DU CHÂSSIS + CODE AU PIECE DE RECHANGE

AUFBAU DES BESTELLKODE

ALPHANUMERISCHE SERIENNUMMER DES GERÜSTES + HINWEIS AUF DAS CODE



XXXXXXXX

NUMERO DI MATRICOLA ALFANUMERICO DEL TELAIO
ALPHANUMERICAL SERIAL NUMBER OF THE FRAME
NUMÉRO DE SÉRIE ALPHANUMÉRIQUE DU CHÂSSIS
ALPHANUMERISCHE SERIENNUMMER DES GERÜSTES

COMPOSIZIONE CODICE D'ORDINE

NUMERO DI MATRICOLA ALFANUMERICO DEL TELAIO + CODICE PARTICOLARE DI RICAMBIO

COMPOSITION OF THE ORDER CODE

ALPHANUMERICAL SERIAL NUMBER OF THE FRAME + CODE NUMBER OF THE SPARE PART

COMPOSITION DU CODE DE L'ORDRE

NUMÉRO DE SÉRIE ALPHANUMÉRIQUE DU CHÂSSIS + CODE AU PIECE DE RECHANGE

AUFBAU DES BESTELLCODE

ALPHANUMERISCHE SERIENNUMMER DES GERÜSTES + HINWEIS AUF DAS CODE



NUMERO DI MATRICOLA ALFANUMERICO DEL TELAIO
ALPHANUMERICAL SERIAL NUMBER OF THE FRAME
NUMÉRO DE SÉRIE ALPHANUMÉRIQUE DU CHÂSSIS
ALPHANUMERISCHE SERIENNUMMER DES GERÜSTES

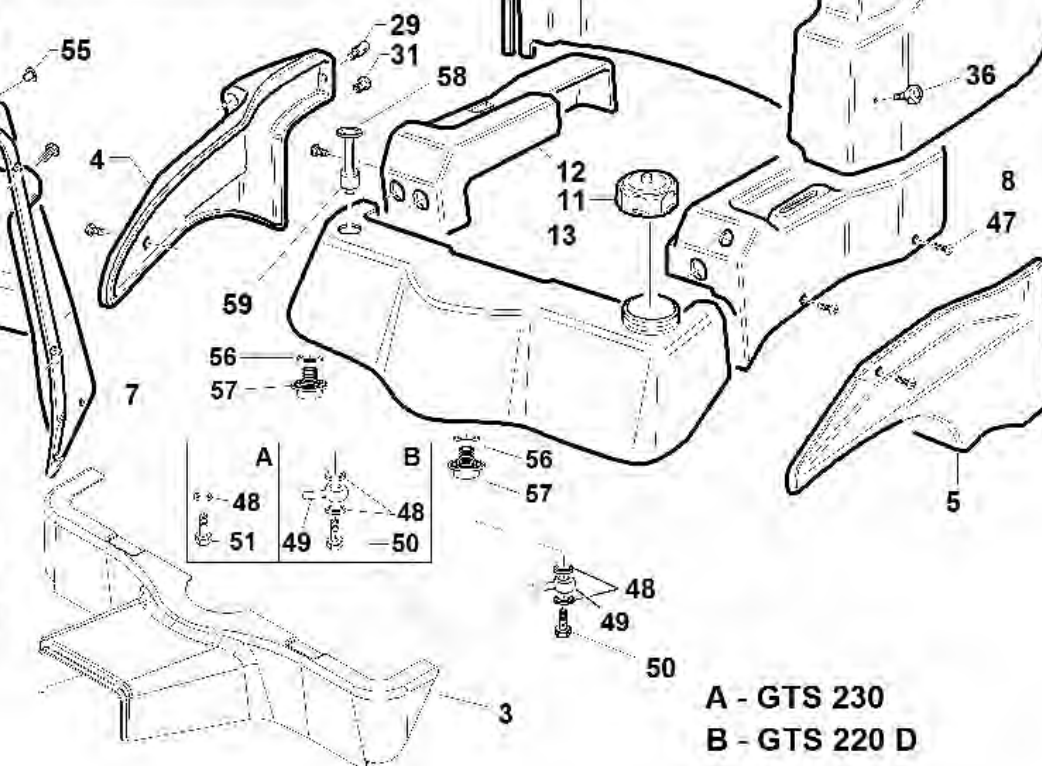
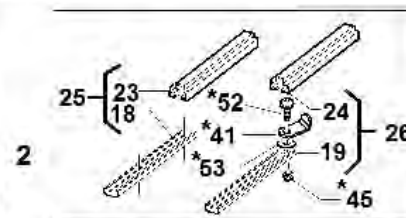
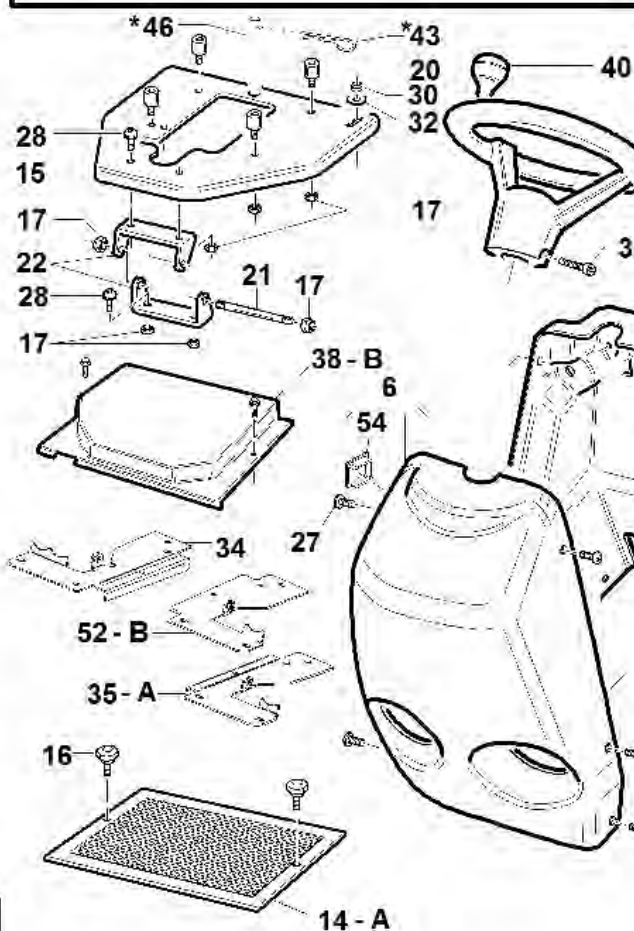

A - GTS 230
B - GTS 220 D

S/N
→ **1310001**

REF.01 - 00555501343

#	P/N	DESCRIPTION	GTS	REF. 01 - 00555501343
1	00777850027	SEDILE COBO COMPLETO DI CINTURE		
2	00111970209	VOLANTE CON BOCCOLA Ø18		
3	92001320001	TUNNEL PEDANA		
4	92001320006	PARAFANGO DX		
5	92001320005	PARAFANGO SX		
6	94500000084	CRUSCOTTO ANT.RAL3000 (ROSSO30508SM)		
7	94500000107	CRUSCOTTO POST.RAL3000 (ROSSO30508SM)		
8	92001320004	CONSOLLE SX		
9	92011121000	COFANO MOTORE GTS230 PREMONTATO		
10	00111970153	GRIGLIA - MOTORE / MARMITTA -		
11	00111970237	TAPPO TIPS 225		
12	92001320003	CONSOLLE DX		
13	92001000035	SERBATOIO CARBURANTE GTS		
14	92001460000	RETE RADIATORE GTS 160/200 COMP.		
15	94500000015	SUPPORTO SEDILE		
16	00111970133	POMELLO 01THP25C20 M6X20		
17	00111000071	DADO AUTOB.UNI 7473 M8 6S		
18	00777850029	GUIDA INFERIORE DX - GTS		
19	00777850028	GUIDA INFERIORE SX - GTS		
20	00111970127	TAMPONE M/F M8 Ø30X20 207/100		
21	94500000066	PERNO CERNIERA SEDILE		
22	95500000003	CERNIERA SUPPORTO SEDILE ZNT		
23	00777850031	GUIDA SUPERIORE DX - GTS		
24	00777850030	GUIDA SUPERIORE SX - GTS		
25	00777850033	COPPIA GUIDE DX - GTS -SOLO RICAMBI-		
26	00777850032	COPPIA GUIDE SX - GTS -SOLO RICAMBI-		
27	00111350009	VITE KFR 4,2X13 -ZNT- AUTOFILETT.		
28	00111450003	VITE TE F/R M8X20 8.8 LISCIA DIN6921 ZNT		
29	94500000085	PERNO FISSAGGIO FIANCHETTO DX		
30	00111000095	DADO AUTOB.UNI 7474 M8 6S		
31	00111970066	PASSACAVO D.I. 9 (90136)		
32	00111000132	ROSETTA P. D.8,4X32X2,5 ZNT		
33	00111400015	VITE TCEI.M6X40 8.8 TUTTO FILET.ZNT		
34	92001270000	PIASTRA SUPPORTO CONSOLLE DX COMPL. VRN		
35	92001280000	PIASTRA SUPPORTO CONSOLLE SX COMPL. VRN		
36	00111970025	POMELLO THP D25 M8X15-01THP25D15-		
37	92006241000	COFANO MOTORE GTS220D PREMONTATO		
38	92006000026	CHIUSURA VANO POMPA		
39	00777851000	KIT ASSEMBLAGGIO CINTURE SEDILE COBO		
40	00111970217	POMELLO VOLANTE -VOL33018P-		
41	91001000054	FERMO SEDILE ZNT		
42	00111450003	VITE TE F/R M8X20 8.8 LISCIA DIN6921 ZNT		
43	00111750004	COPIGLIA BETA DECO AGRI 2 2		
44	00111000082	DADO UNI 5588 M8 6S ZNT		
45	00111000095	DADO AUTOB.UNI 7474 M8 6S		
46	92001000061	PERNO ANTIRIBALTAMENTO		
47	00111450020	VITE F/R TBEI M8 x 16 ZNT 10.9		
48	00777600001	RANELLE RAME GAS 1/4 Øe.19 SP=1.5		
49	00777600183	OCCHIO A PRESSARE BSP 1/4		
50	00777600040	BULLONE CAVO SEMPLICE 1/4		
51	00777600050	TAPPO M 1/4		
52	00111450020	VITE F/R TBEI M8 x 16 ZNT 10.9		
53	92006170000	PIASTRA SUPPORTO CONSOLLE SX COMPL. VRN		
54	00111970231	TAPPO PIANO 32X32		
55	00111970158	TAPPO NERO D 22.2		
56	00777230025	GUARNIZ. OR NORMATEC FKM NT 80.7/75-4X22		
57	87001000068	RIDUZIONE M3/8 - F1/4 PER SERBATOIO ZNT		
58	00111970238	INDICATORE LIVELLO REMOTE 100		
59	00111970239	PASSACAVO (REMOTE 100)		

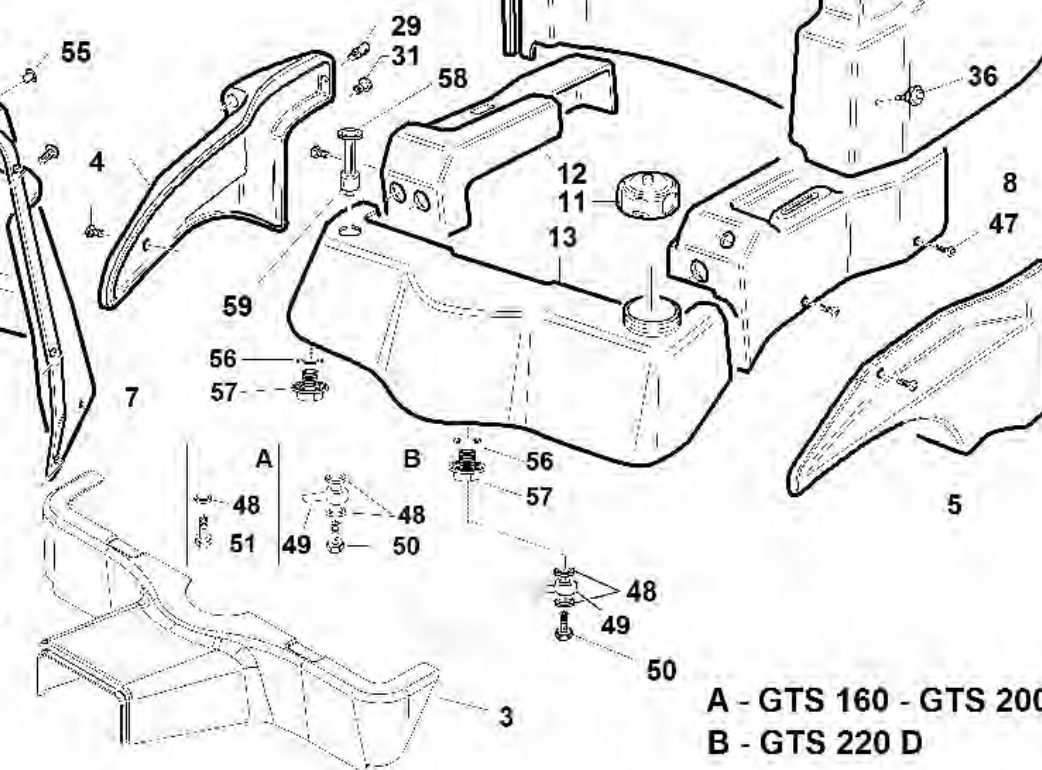
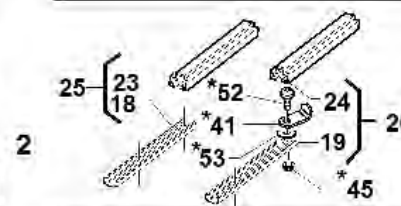
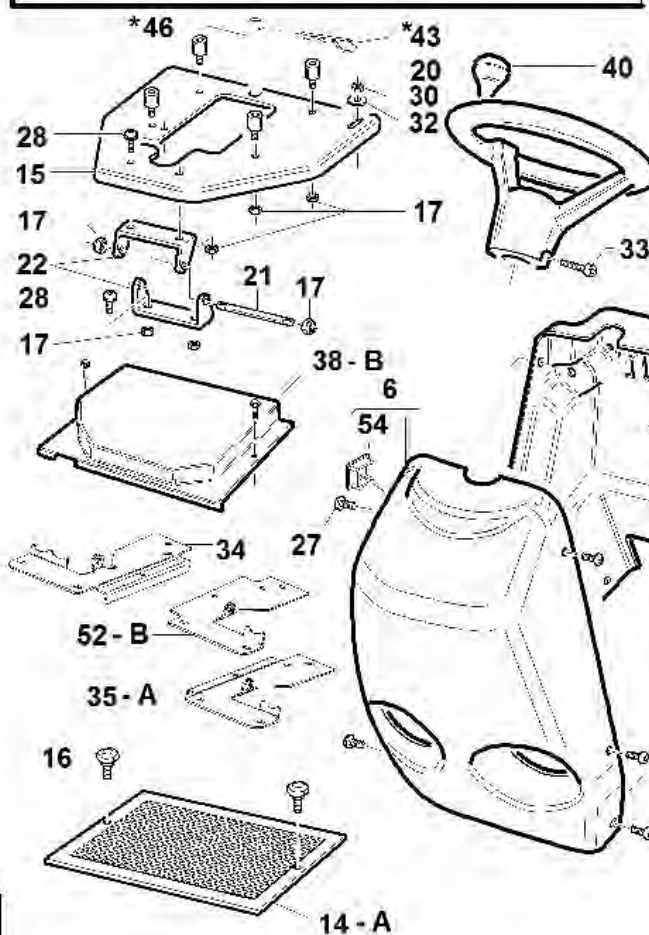
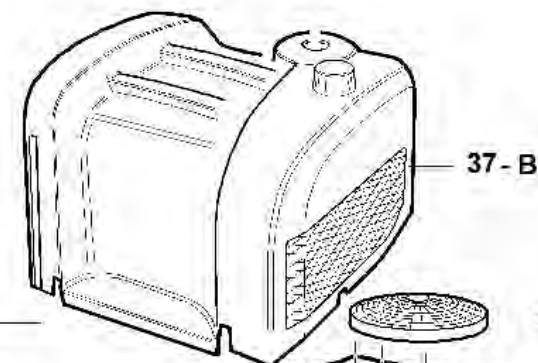
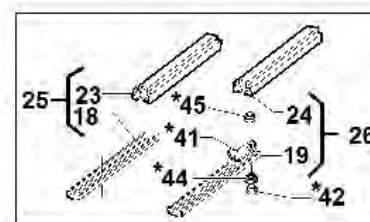
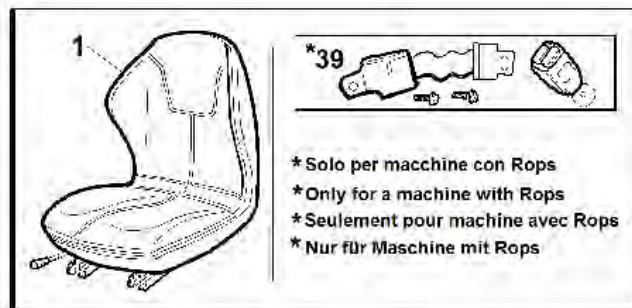
GTS

A - GTS 160 - GTS 200
B - GTS 220 D

S/N

→ 1210001 ÷ 1309008 ←

REF.01 - 00555501338

#	P/N	DESCRIPTION	GTS	REF. 01 - 00555501338
1	00777850027	SEDILE COBO COMPLETO DI CINTURE		
2	00111970209	VOLANTE CON BOCCOLA Ø18		
3	92001320001	TUNNEL PEDANA		
4	92001320006	PARAFANGO DX		
5	92001320005	PARAFANGO SX		
6	94500000084	CRUSCOTTO ANT.RAL3000 (ROSSO30508SM)		
7	94500000107	CRUSCOTTO POST.RAL3000 (ROSSO30508SM)		
8	92001320004	CONSOLLE SX		
9	92001620000	COFANO MOTORE PREMONTATO		
10	00111970153	GRIGLIA - MOTORE / MARMITTA -		
11	00111970237	TAPPO TIPS 225		
12	92001320003	CONSOLLE DX		
13	92001000035	SERBATOIO CARBURANTE GTS		
14	92001460000	RETE RADIATORE GTS 160/200 COMP.		
15	94500000015	SUPPORTO SEDILE		
16	00111970133	POMELLO 01THP25C20 M6X20		
17	00111000071	DADO AUTOB.UNI 7473 M8 6S		
18	00777850029	GUIDA INFERIORE DX - GTS		
19	00777850028	GUIDA INFERIORE SX - GTS		
20	00111970127	TAMPONE M/F M8 Ø30X20 207/100		
21	94500000066	PERNO CERNIERA SEDILE		
22	95500000003	CERNIERA SUPPORTO SEDILE ZNT		
23	00777850031	GUIDA SUPERIORE DX - GTS		
24	00777850030	GUIDA SUPERIORE SX - GTS		
25	00777850033	COPPIA GUIDE DX - GTS -SOLO RICAMBI-		
26	00777850032	COPPIA GUIDE SX - GTS -SOLO RICAMBI-		
27	00111350009	VITE KFR 4,2X13 -ZNT- AUTOFILETT.		
28	00111450003	VITE TE F/R M8X20 8.8 LISCIA DIN6921 ZNT		
29	94500000085	PERNO FISSAGGIO FIANCHETTO DX		
30	00111000095	DADO AUTOB.UNI 7474 M8 6S		
31	00111970066	PASSACAVO D.I. 9 (90136)		
32	00111000132	ROSETTA P. D.8,4X32X2,5 ZNT		
33	00111400015	VITE TCEI.M6X40 8.8 TUTTO FILET.ZNT		
34	92001270000	PIASTRA SUPPORTO CONSOLLE DX COMPL. VRN		
35	92001280000	PIASTRA SUPPORTO CONSOLLE SX COMPL. VRN		
36	00111970025	POMELLO THP D25 M8X15-01THP25D15-		
37	92006241000	COFANO MOTORE GTS220D PREMONTATO		
38	92006000026	CHIUSURA VANO POMPA		
39	00777851000	KIT ASSEMBLAGGIO CINTURE SEDILE COBO		
40	00111970217	POMELLO VOLANTE -VOL33018P-		
41	91001000054	FERMO SEDILE ZNT		
42	00111450003	VITE TE F/R M8X20 8.8 LISCIA DIN6921 ZNT		
43	00111750004	COPIGLIA BETA DECO AGRI 2 2		
44	00111000082	DADO UNI 5588 M8 6S ZNT		
45	00111000095	DADO AUTOB.UNI 7474 M8 6S		
46	92001000061	PERNO ANTIRIBALTAMENTO		
47	00111450020	VITE F/R TBEI M8 x 16 ZNT 10.9		
48	00777600001	RANELLE RAME GAS 1/4 Øe.19 SP=1.5		
49	00777600183	OCCHIO A PRESSARE BSP 1/4		
50	00777600040	BULLONE CAVO SEMPLICE 1/4		
51	00777600050	TAPPO M 1/4		
52	00111450020	VITE F/R TBEI M8 x 16 ZNT 10.9		
53	92006170000	PIASTRA SUPPORTO CONSOLLE SX COMPL. VRN		
54	00111970231	TAPPO PIANO 32X32		
55	00111970158	TAPPO NERO D 22.2		
56	00777230025	GUARNIZ. OR NORMATEC FKM NT 80.7/75-4X22		
57	87001000068	RIDUZIONE M3/8 - F1/4 PER SERBATOIO ZNT		
58	00111970238	INDICATORE LIVELLO REMOTE 100		
59	00111970239	PASSACAVO (REMOTE 100)		

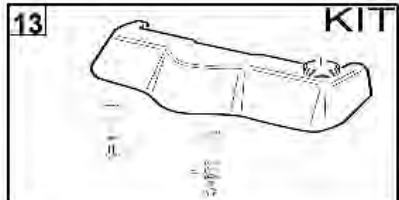
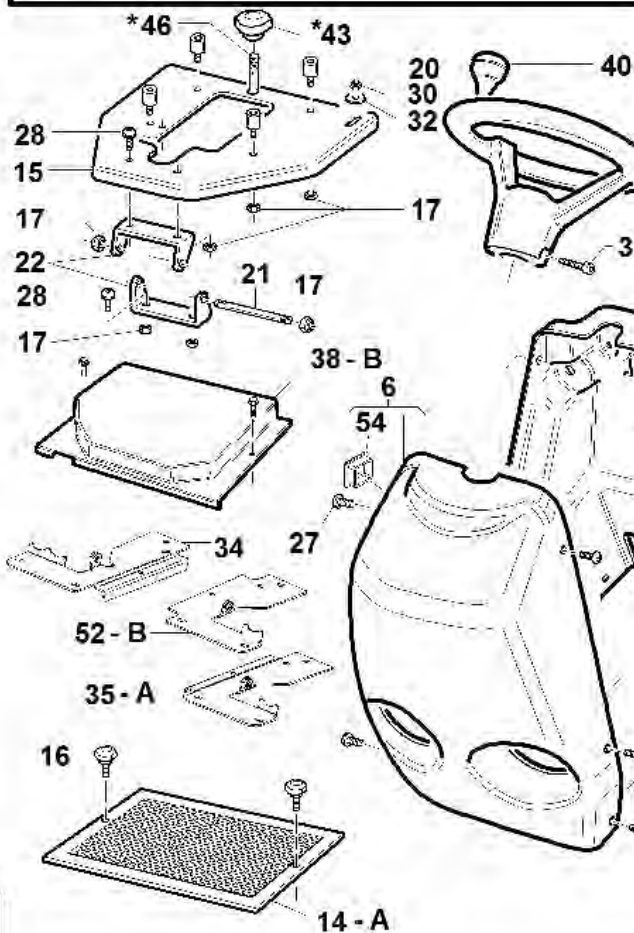

→ **1003053 ÷ 1209001**

REF.01 - 00555501331

#	P/N	DESCRIPTION	GTS	REF. 01 - 00555501331
1	00777850027	SEDILE COBO COMPLETO DI CINTURE		
2	00111970209	VOLANTE CON BOCCOLA Ø18		
3	92001320001	TUNNEL PEDANA		
4	92001320006	PARAFANGO DX		
5	92001320005	PARAFANGO SX		
6	94500000084	CRUSCOTTO ANT.RAL3000 (ROSSO30508SM)		
7	94500000107	CRUSCOTTO POST.RAL3000 (ROSSO30508SM)		
8	92001320004	CONSOLLE SX		
9	92001620000	COFANO MOTORE PREMONTATO		
10	00111970153	GRIGLIA - MOTORE / MARMITTA -		
11	00111970199	TAPPO LIVELLO CARBURANTE CONTOUR 225		
12	92001320003	CONSOLLE DX		
13	95598630000	KIT RICAMBIO SERBATOIO GTS		
14	92001460000	RETE RADIATORE GTS 160/200 COMP.		
15	94500000015	SUPPORTO SEDILE		
16	00111970133	POMELLO 01THP25C20 M6X20		
17	00111000071	DADO AUTOB.UNI 7473 M8 6S		
18	00777850029	GUIDA INFERIORE DX - GTS		
19	00777850028	GUIDA INFERIORE SX - GTS		
20	00111970127	TAMPONE M/F M8 Ø30X20 207/100		
21	94500000066	PERNO CERNIERA SEDILE		
22	95500000003	CERNIERA SUPPORTO SEDILE ZNT		
23	00777850031	GUIDA SUPERIORE DX - GTS		
24	00777850030	GUIDA SUPERIORE SX - GTS		
25	00777850033	COPPIA GUIDE DX - GTS -SOLO RICAMBI-		
26	00777850032	COPPIA GUIDE SX - GTS -SOLO RICAMBI-		
27	00111350009	VITE KFR 4,2X13 -ZNT- AUTOFILETT.		
28	00111450003	VITE TE F/R M8X20 8.8 LISCIA DIN6921 ZNT		
29	94500000085	PERNO FISSAGGIO FIANCHETTO DX		
30	00111000095	DADO AUTOB.UNI 7474 M8 6S		
31	00111970066	PASSACAVO D.I. 9 (90136)		
32	00111000132	ROSETTA P. D.8,4X32X2,5 ZNT		
33	00111400015	VITE TCEI.M6X40 8.8 TUTTO FILET.ZNT		
34	92001270000	PIASTRA SUPPORTO CONSOLLE DX COMPL. VRN		
35	92001280000	PIASTRA SUPPORTO CONSOLLE SX COMPL. VRN		
36	00111970025	POMELLO THP D25 M8X15-01THP25D15-		
37	92006241000	COFANO MOTORE GTS220D PREMONTATO		
38	92006000026	CHIUSURA VANO POMPA		
39	00777851000	KIT ASSEMBLAGGIO CINTURE SEDILE COBO		
40	00111970217	POMELLO VOLANTE -VOL33018P-		
41	91001000054	FERMO SEDILE ZNT		
42	00111450003	VITE TE F/R M8X20 8.8 LISCIA DIN6921 ZNT		
43	00111970034	POMELLO THB 40 M8		
44	00111000082	DADO UNI 5588 M8 6S ZNT		
45	00111000095	DADO AUTOB.UNI 7474 M8 6S		
46	92108000004	ASTA BLOCCAGGIO SEDILE ZNT		
47	00111450020	VITE F/R TBEI M8 x 16 ZNT 10.9		
48	00777600001	RANELLE RAME GAS 1/4 Øe.19 SP=1.5		
49	00777600183	OCCHIO A PRESSARE BSP 1/4		
50	00777600040	BULLONE CAVO SEMPLICE 1/4		
51	00777600050	TAPPO M 1/4		
52	00111450020	VITE F/R TBEI M8 x 16 ZNT 10.9		
53	92006170000	PIASTRA SUPPORTO CONSOLLE SX COMPL. VRN		
54	00111970231	TAPPO PIANO 32X32		
55	00111970158	TAPPO NERO D 22.2		

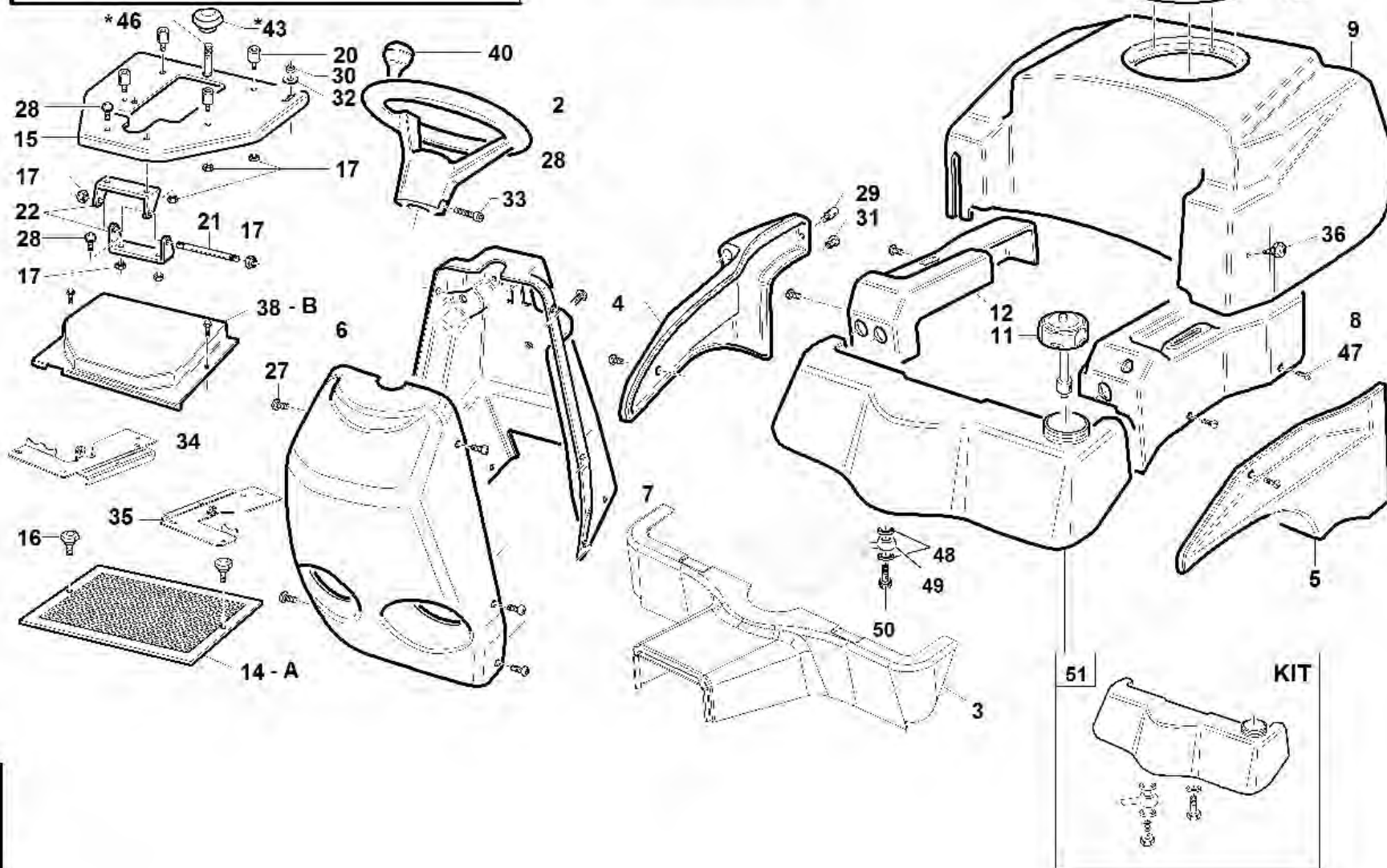
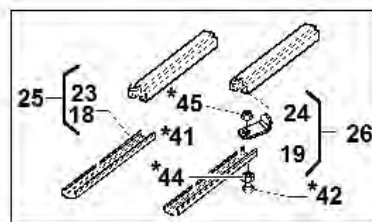
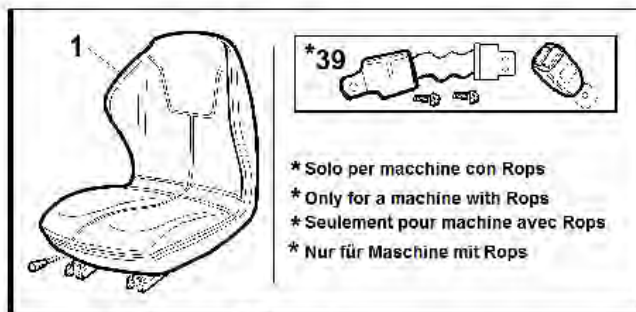

S/N

→ 0912002 ÷ 1003052 ←

REF.01 - 00555501324

#	P/N	DESCRIPTION	GTS	REF. 01 - 00555501324
1	00777850027	SEDILE COBO COMPLETO DI CINTURE		
2	00111970209	VOLANTE CON BOCCOLA Ø18		
3	92001320001	TUNNEL PEDANA		
4	92001320006	PARAFANGO DX		
5	92001320005	PARAFANGO SX		
6	94500000084	CRUSCOTTO ANT.RAL3000 (ROSSO30508SM)		
7	94500000107	CRUSCOTTO POST.RAL3000 (ROSSO30508SM)		
8	92001320004	CONSOLLE SX		
9	92001620000	COFANO MOTORE PREMONTATO		
10	00111970153	GRIGLIA - MOTORE / MARMITTA -		
11	00111970199	TAPPO LIVELLO CARBURANTE CONTOUR 225		
12	92001320003	CONSOLLE DX		
13	92001000035	SERBATOIO CARBURANTE GTS		
14	92001460000	RETE RADIATORE GTS 160/200 COMP.		
15	94500000015	SUPPORTO SEDILE		
16	00111970133	POMELLO 01THP25C20 M6X20		
17	00111000071	DADO AUTOB.UNI 7473 M8 6S		
18	00777850029	GUIDA INFERIORE DX - GTS		
19	00777850028	GUIDA INFERIORE SX - GTS		
20	00111970127	TAMPONE M/F M8 Ø30X20 207/100		
21	94500000066	PERNO CERNIERA SEDILE		
22	95500000003	CERNIERA SUPPORTO SEDILE ZNT		
23	00777850031	GUIDA SUPERIORE DX - GTS		
24	00777850030	GUIDA SUPERIORE SX - GTS		
25	00777850033	COPPIA GUIDE DX - GTS -SOLO RICAMBI-		
26	00777850032	COPPIA GUIDE SX - GTS -SOLO RICAMBI-		
27	00111350009	VITE KFR 4,2X13 -ZNT- AUTOFILETT.		
28	00111450003	VITE TE F/R M8X20 8.8 LISCIA DIN6921 ZNT		
29	94500000085	PERNO FISSAGGIO FIANCHETTO DX		
30	00111000095	DADO AUTOB.UNI 7474 M8 6S		
31	00111970066	PASSACAVO D.I. 9 (90136)		
32	00111000132	ROSETTA P. D.8,4X32X2,5 ZNT		
33	00111400015	VITE TCEI.M6X40 8.8 TUTTO FILET.ZNT		
34	92001270000	PIASTRA SUPPORTO CONSOLLE DX COMPL. VRN		
35	92001280000	PIASTRA SUPPORTO CONSOLLE SX COMPL. VRN		
36	00111970025	POMELLO THP D25 M8X15-01THP25D15-		
37	92006241000	COFANO MOTORE GTS220D PREMONTATO		
38	92006000026	CHIUSURA VANO POMPA		
39	00777851000	KIT ASSEMBLAGGIO CINTURE SEDILE COBO		
40	00111970217	POMELLO VOLANTE -VOL33018P-		
41	91001000054	FERMO SEDILE ZNT		
42	00111450003	VITE TE F/R M8X20 8.8 LISCIA DIN6921 ZNT		
43	00111970034	POMELLO THB 40 M8		
44	00111000082	DADO UNI 5588 M8 6S ZNT		
45	00111000095	DADO AUTOB.UNI 7474 M8 6S		
46	92108000004	ASTA BLOCCAGGIO SEDILE ZNT		
47	00111450020	VITE F/R TBEI M8 x 16 ZNT 10.9		
48	00777600001	RANELLE RAME GAS 1/4 Øe.19 SP=1.5		
49	00777600183	OCCHIO A PRESSARE BSP 1/4		
50	00777600040	BULLONE CAVO SEMPLICE 1/4		
51	95598630000	KIT RICAMBIO SERBATOIO GTS		

GTS

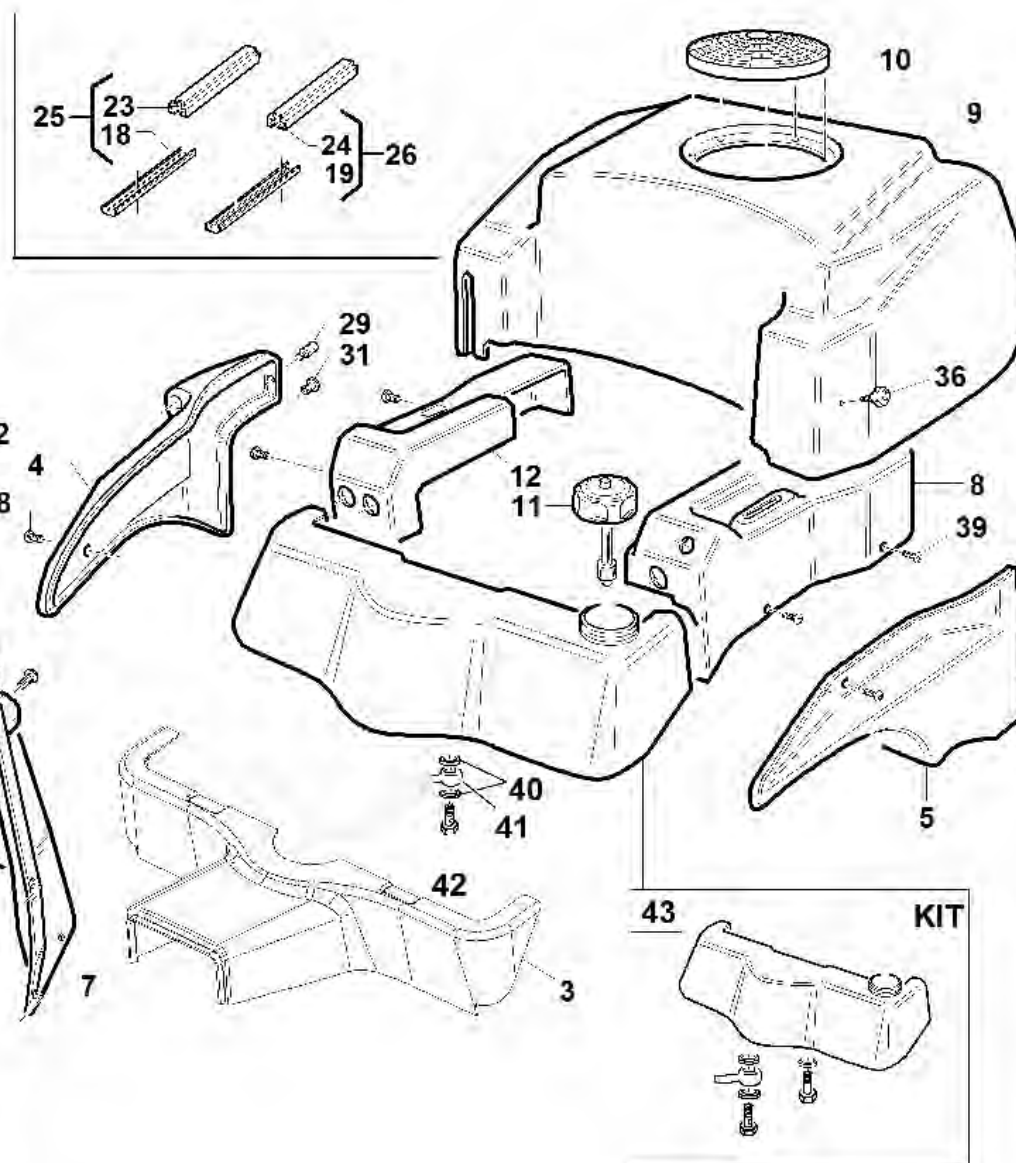
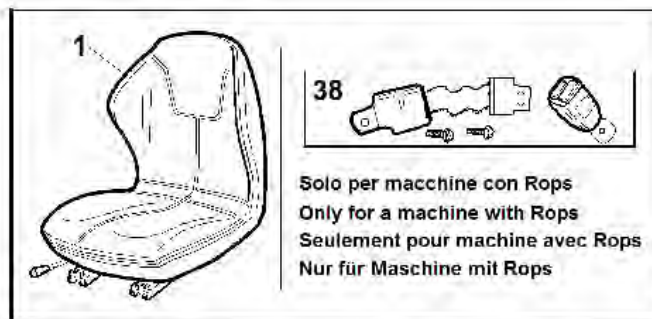

S/N

→ 0811001 ÷ 0912001 ←

REF.01 - 00555501301

#	P/N	DESCRIPTION	GTS	REF. 01 - 00555501301
1	00777850027	SEDILE COBO COMPLETO DI CINTURE		
2	00111970098	VOLANTE(VOL 2000-P) SEAT Diam.20		
3	92001320001	TUNNEL PEDANA		
4	92001320006	PARAFANGO DX		
5	92001320005	PARAFANGO SX		
6	94500000084	CRUSCOTTO ANT.RAL3000 (ROSSO30508SM)		
7	94500000107	CRUSCOTTO POST.RAL3000 (ROSSO30508SM)		
8	92001320004	CONSOLLE SX		
9	92001620000	COFANO MOTORE PREMONTATO		
10	00111970153	GRIGLIA - MOTORE / MARMITTA -		
11	00111970199	TAPPO LIVELLO CARBURANTE CONTOUR 225		
12	92001320003	CONSOLLE DX		
14	92001460000	RETE RADIATORE GTS 160/200 COMP.		
15	94500000015	SUPPORTO SEDILE		
16	00111970133	POMELLO 01THP25C20 M6X20		
17	00111000071	DADO AUTOB.UNI 7473 M8 6S		
18	00777850029	GUIDA INFERIORE DX - GTS		
19	00777850028	GUIDA INFERIORE SX - GTS		
20	00111970127	TAMPONE M/F M8 Ø30X20 207/100		
21	94500000066	PERNO CERNIERA SEDILE		
22	95500000003	CERNIERA SUPPORTO SEDILE ZNT		
23	00777850031	GUIDA SUPERIORE DX - GTS		
24	00777850030	GUIDA SUPERIORE SX - GTS		
25	00777850033	COPPIA GUIDE DX - GTS -SOLO RICAMBI-		
26	00777850032	COPPIA GUIDE SX - GTS -SOLO RICAMBI-		
27	00111350009	VITE KFR 4,2X13 -ZNT- AUTOFILETT.		
28	00111450003	VITE TE F/R M8X20 8.8 LISCIA DIN6921 ZNT		
29	94500000085	PERNO FISSAGGIO FIANCHETTO DX		
30	00111000095	DADO AUTOB.UNI 7474 M8 6S		
31	00111970086	PASSACAVO D.I. 9 (90136)		
32	00111000132	ROSETTA P. D.8,4X32X2,5 ZNT		
33	00111400015	VITE TCEI.M6X40 8.8 TUTTO FILET.ZNT		
34	92001270000	PIASTRA SUPPORTO CONSOLLE DX COMPL. VRN		
35	92001280000	PIASTRA SUPPORTO CONSOLLE SX COMPL. VRN		
36	00111970025	POMELLO THP D25 M8X15-01THP25D15-		
37	92006241000	COFANO MOTORE GTS220D PREMONTATO		
38	00777851000	KIT ASSEMBLAGGIO CINTURE SEDILE COBO		
39	00111450020	VITE F/R TBEI M8 x 16 ZNT 10.9		
40	00777600001	RANELLE RAME GAS 1/4 Øe.19 SP=1.5		
41	00777600183	OCCHIO A PRESSARE BSP 1/4		
42	00777600040	BULLONE CAVO SEMPLICE 1/4		
43	95598630000	KIT RICAMBIO SERBATOIO GTS		

GTS

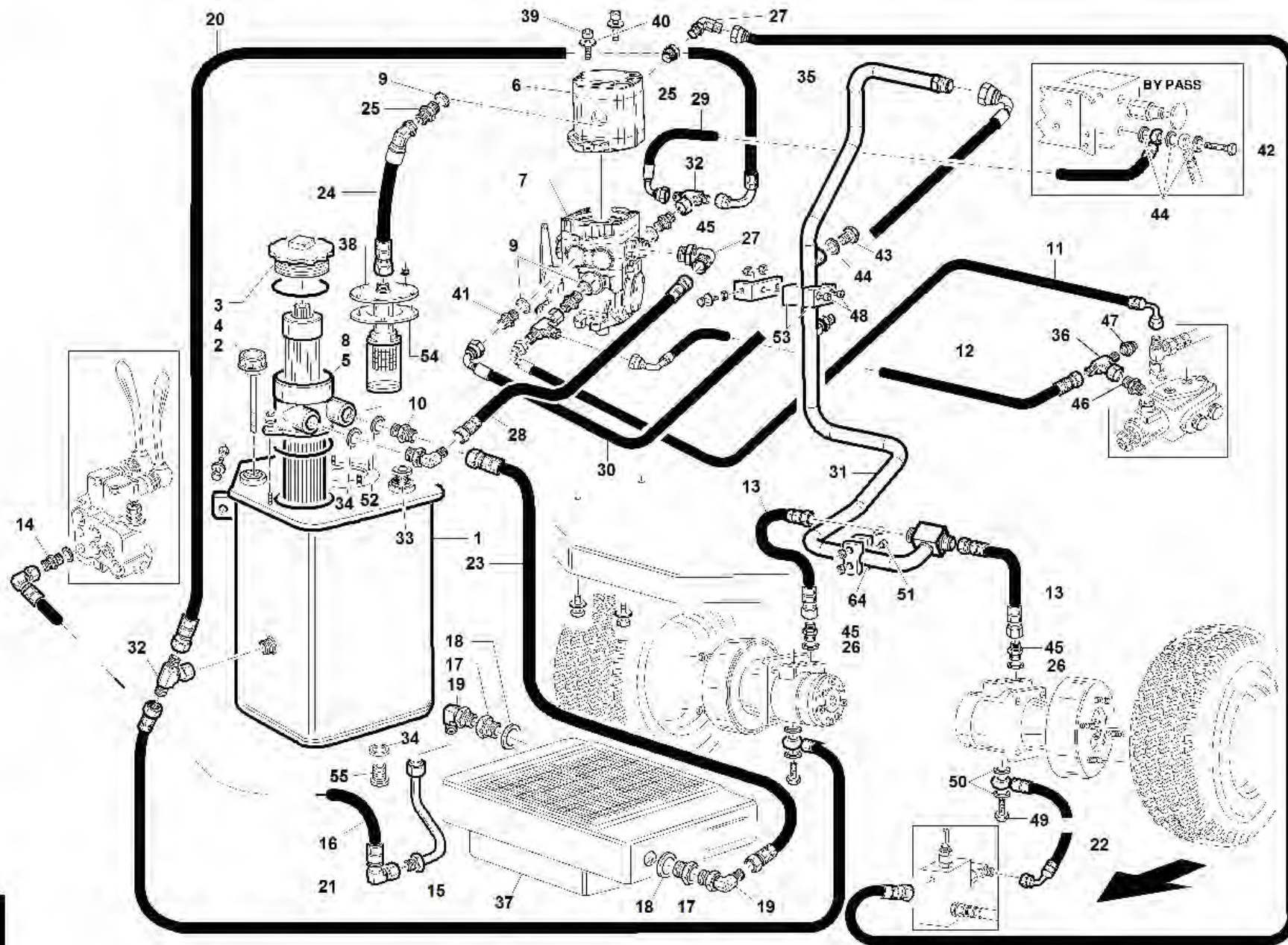

S/N
→1310001

REF.02 - 00555501346

#	P/N	DESCRIPTION	GTS	REF. 02 - 00555501346
1	92001140000	SERBATOIO OLIO COMPLETO ZNT		
2	00777600176	"TAPPO PRESSURIZZATO 0.25BAR 3/4"" LMAX=30"		
3	95599000086	TAPPO FILTRO RITORNO 12 MICRO		
4	00777650069	CARTUCCIA FILTRO RITORNO 12 MICRON		
5	91001000013	FILTRO RITORNO 12 MICRO		
6	92001000001	POMPA INGRANAGGI 11cc		
7	92006000002	POMPA P0 14		
8	92001000008	FILTRO IMMERSO 250 MICRON		
9	00777600128	RONDELLA BONDED 1/2		
10	00777600129	NIPPLO 3/4-3/4		
11	92002120005	TUBO 3/8 1SC F90°3/8-F3/8 L=1270		
12	92002120004	TUBO 3/8 1SC F90°3/8-F3/8 L=1080		
13	92002120007	TUBO 3/8 2SC F1/2-F1/2 L=600		
14	00777600135	NIPPLO 3/4-3/8		
15	92002120031	TUBO RIGIDO IN RADIATORE		
16	92002120015	TUBO 3/4 1SN N°2 F90°3/4 COMP L=260 140°		
17	00777600179	"TAPPO RIDUZIONE M/F BSP 1""-3/4"		
18	00777600159	"RANELLA RAME 1"""		
19	00777600134	ADATTATORE ORIENTABILE 90° M/M 3/4		
20	92002120021	TUBO 5/8 1SN F1/2-F90° 1/2 L=770		
21	92002120011	TUBO 1/4 1SN OC1/4-F1/2 L=410		
22	92002120010	TUBO 1/4 1SN OC1/4-F90°3/8 L=720 90°		
23	92002120013	TUBO 3/4 1SN F3/4-F3/4 L=530		
24	92011110001	"TUBO 1"" SAE100R4 F1""-F90°3/4 L=325"		
25	00777600130	NIPPLO 3/4-1/2		
26	00777600117	RANELLA RAME 1/2		
27	00777600124	ADATTATORE ORIENTABILE 90° M/M 1/2		
28	92011110003	TUBO 5/8 1SC F1/2-F1/2 L=285		
29	92011110005	TUBO 3/8 1SC F90°1/2-OC1/4 L=900 135°		
30	92011110002	TUBO 1/2 2SC F90°1/2-F90°1/2 L=560 225°		
31	92013000001	TUBO RITORNO Ø20X2.5		
32	00777600137	ADATTATORE A T M/F/M GIREVOLE 1/2		
33	00777600193	"TAPPO ZIGRINATO CON OR 3/4"""		
34	00777600003	RANELLE RAME 3/8		
35	92011110004	TUBO 1/2 2SC F90°3/8-F90°1/2 L=295 315°		
36	00777600178	ADATTATORE A T M/F/M BSP GIREVOLE 3/8		
37	95599000057	SCAMBIATORE OLIO GTS		
38	92001150000	TUBO ASPIR. OLIO DAL SERBATOIO COMP ZNT		
39	00111400010	VITE BRUG.M10X30 8.8 UNI 5931		
40	00111550005	RONDELLA ELASTICA CONICA M10 DIN6796 ZNT		
41	00777600156	NIPLES 1/2-3/8		
42	00777600039	BULLONE CAVO DOPPIO 1/4		
43	00777600050	TAPPO M 1/4		
44	00777600001	RANELLE RAME GAS 1/4 Øe.19 SP=1.5		
45	00777600125	NIPPLO 1/2-1/2		
46	00777600015	NIPPLO M-M 3/8		
47	00777600170	TAPPO FEMMINA GIREVOLE BSP 3/8		
48	00111400015	VITE TCEI.M6X40 8.8 TUTTO FILET.ZNT		
49	00777600040	BULLONE CAVO SEMPLICE 1/4		
50	00777600181	RANELLA ALLUMINIO 1/4 SPESSORE 4		
51	00111400040	VITE TCEI M6X30 8.8 UNI 5931 ZNT		
52	00777600159	"RANELLA RAME 1"""		
53	00111990123	COPPIA COLLARE PFC-SEMPLICE Ø20		
54	92001000042	GUARNIZIONE FILTRO IMMERSO		
55	00777600155	TAPPO MASCHIO 3/8 BSP		

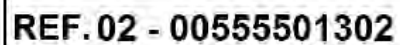

#	P/N	DESCRIPTION	GTS	REF. 02 - 00555501302
1	92001140000	SERBATOIO OLIO COMPLETO ZNT		
2	00777600176	"TAPPO PRESSURIZZATO 0.25BAR 3/4"" LMAX=30"		
3	95599000086	TAPPO FILTRO RITORNO 12 MICRO		
4	00777650069	CARTUCCIA FILTRO RITORNO 12 MICRON		
5	91001000013	FILTRO RITORNO 12 MICRO		
6	92001000001	POMPA INGRANAGGI 11cc		
7	92001000006	POMPA MD10V 14		
8	92001000055	SUPPORTO POMPA VRN		
9	92001000008	FILTRO IMMERSO 250 MICRON		
10	00777600157	"NIPLES 1""-3/4"		
11	00777600129	NIPPLO 3/4-3/4		
12	92002120005	TUBO 3/8 1SC F90°3/8-F3/8 L=1270		
13	92002120004	TUBO 3/8 1SC F90°3/8-F3/8 L=1080		
14	92002120007	TUBO 3/8 2SC F1/2-F1/2 L=600		
15	00777600135	NIPPLO 3/4-3/8		
16	92002120031	TUBO RIGIDO IN RADIATORE		
17	92002120015	TUBO 3/4 1SN N°2 F90°3/4 COMP L=260 140°		
18	00777600179	"TAPPO RIDUZIONE M/F BSP 1""-3/4"		
19	00777600159	"RANELLA RAME 1"""		
20	00777600134	ADATTATORE ORIENTABILE 90° M/M 3/4		
21	92002120021	TUBO 5/8 1SN F1/2-F90° 1/2 L=770		
22	92002120011	TUBO 1/4 1SN OC1/4-F1/2 L=410		
23	92002120010	TUBO 1/4 1SN OC1/4-F90°3/8 L=720 90°		
24	92002120013	TUBO 3/4 1SN F3/4-F3/4 L=530		
25	92002120001	"TUBO 1""SAE100R4 F1""-F90°3/4 COMPAT L=410"		
26	00777600130	NIPPLO 3/4-1/2		
27	00777600117	RANELLA RAME 1/2		
28	00777600124	ADATTATORE ORIENTABILE 90° M/M 1/2		
29	92002120002	TUBO 5/8 1SN F1/2-F90°1/2 L=570		
30	92002120003	TUBO 3/8 1SN F90°1/2-OC1/4 L=800 135°		
31	92002120020	TUBO 1/2 2SC F1/2-F90°3/8 L=550		
32	92003000001	TUBO RITORNO Ø20X2.5		
33	00777600137	ADATTATORE A T M/F/M GIREVOLE 1/2		
34	00777600115	ADATTATORE ORIENTABILE 90° 3/8 BSPP		
35	00777600177	SMORZATORE 400N (104 mm/s)		
36	92001430000	LEVA AZIONAMENTO POMPA COMPLETA ZNT		
37	00777600193	"TAPPO ZIGRINATO CON OR 3/4"""		
38	00777600003	RANELLE RAME 3/8		
39	92002120008	TUBO 1/2 2SC F90°1/2-F90°1/2 L=560 90°		
40	00777600178	ADATTATORE A T M/F/M BSP GIREVOLE 3/8		
41	00777600164	NIPLES PASSAPARETE 1/2		
42	95599000057	SCAMBIATORE OLIO GTS		
43	92001150000	TUBO ASPIR. OLIO DAL SERBATOIO COMP ZNT		
44	00111400010	VITE BRUG.M10X30 8.8 UNI 5931		
45	00111550005	RONDELLA ELASTICA CONICA M10 DIN6796 ZNT		
46	00777600156	NIPLES 1/2-3/8		
47	92001000044	PERNO SMORZATORE ZNT		
48	00777600039	BULLONE CAVO DOPPIO 1/4		
49	00777600038	RONDELLA BONDED 1/4		
50	00777600050	TAPPO M 1/4		
51	00777600001	RANELLE RAME GAS 1/4 Øe.19 SP=1.5		
52	00777600125	NIPPLO 1/2-1/2		
53	00111000129	VITE TE UNI 5737 M8 X45 8.8 ZNT		
54	00111000095	DADO AUTOB.UNI 7474 M8 6S		
55	00777600015	NIPPLO M-M 3/8		
56	00777600170	TAPPO FEMMINA GIREVOLE BSP 3/8		
57	00111400015	VITE TCEI.M6X40 8.8 TUTTO FILET.ZNT		
58	00777600040	BULLONE CAVO SEMPLICE 1/4		
59	00777600181	RANELLA ALLUMINIO 1/4 SPESSORE 4		

#	P/N	DESCRIPTION	GTS	REF. 02 - 00555501302
60	00111400040	VITE TCEI M6X30 8.8 UNI 5931 ZNT		
62	00777600159	"RANELLA RAME 1""		
63	95598400000	KIT GUARNIZ. POMPA MD10V 14/18		
64	00111990123	COPPIA COLLARE PFC-SEMPLICE Ø20		
65	92001000042	GUARNIZIONE FILTRO IMMERSO		
66	00777600155	TAPPO MASCHIO 3/8 BSP		

GTS

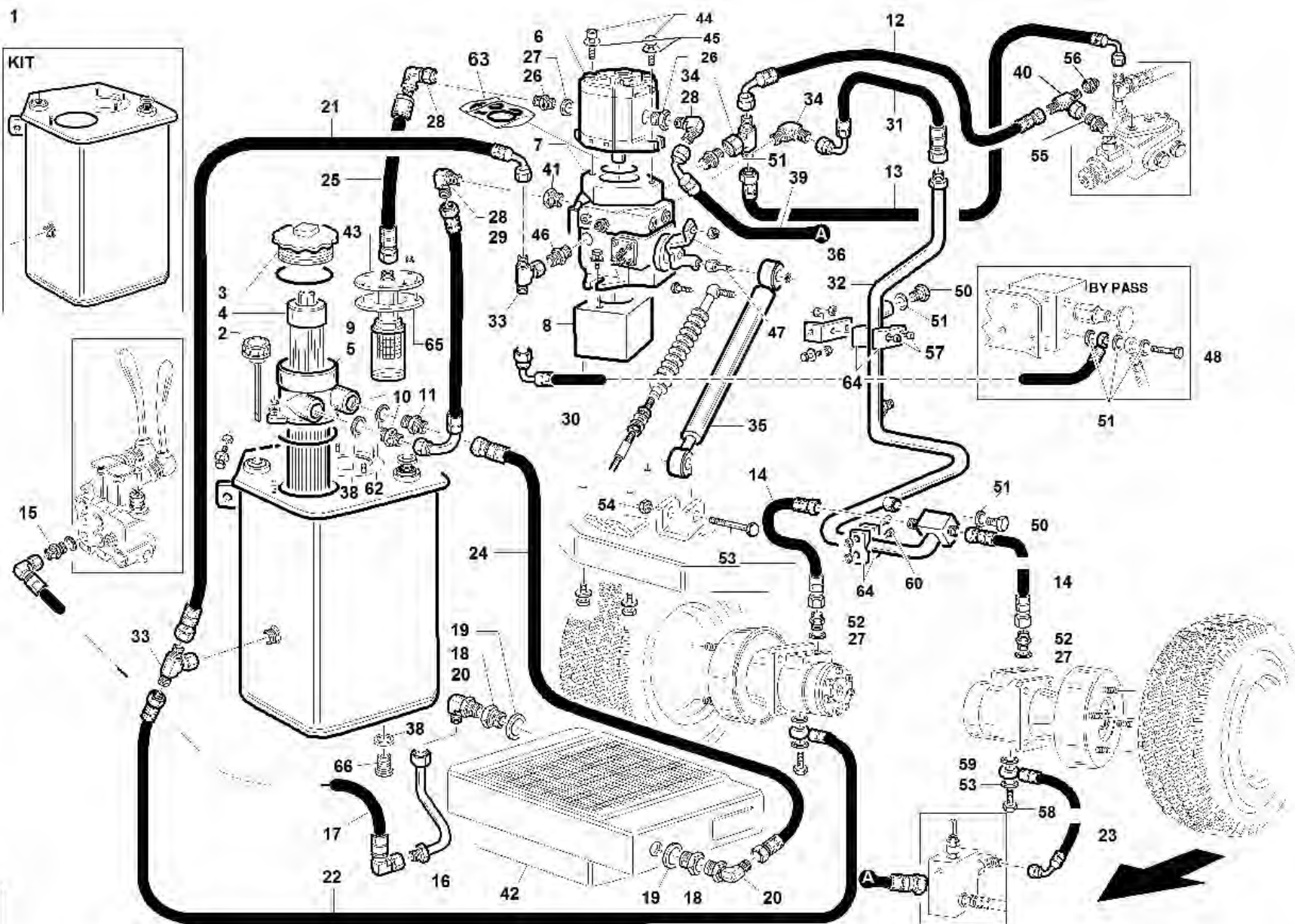

S/N

→ 0811001 ÷ 1109010 ←

REF.02 - 00555501339

#	P/N	DESCRIPTION	GTS	REF. 02 - 00555501339
1	95597100000	KIT RICAMBI SERBATOIO + TAPPO ZIGRINATO		
2	00777600176	"TAPPO PRESSURIZZATO 0.25BAR 3/4"" LMAX=30"		
3	95599000086	TAPPO FILTRO RITORNO 12 MICRO		
4	00777650069	CARTUCCIA FILTRO RITORNO 12 MICRON		
5	91001000013	FILTRO RITORNO 12 MICRO		
6	92001000001	POMPA INGRANAGGI 11cc		
7	92001000006	POMPA MD10V 14		
8	92001000055	SUPPORTO POMPA VRN		
9	92001000008	FILTRO IMMERSO 250 MICRON		
10	00777600157	"NIPLES 1""-3/4"		
11	00777600129	NIPPLO 3/4-3/4		
12	92002120005	TUBO 3/8 1SC F90°3/8-F3/8 L=1270		
13	92002120004	TUBO 3/8 1SC F90°3/8-F3/8 L=1080		
14	92002120007	TUBO 3/8 2SC F1/2-F1/2 L=600		
15	00777600135	NIPPLO 3/4-3/8		
16	92002120031	TUBO RIGIDO IN RADIATORE		
17	92002120015	TUBO 3/4 1SN N°2 F90°3/4 COMP L=260 140°		
18	00777600179	"TAPPO RIDUZIONE M/F BSP 1""-3/4"		
19	00777600159	"RANELLA RAME 1"""		
20	00777600134	ADATTATORE ORIENTABILE 90° M/M 3/4		
21	92002120021	TUBO 5/8 1SN F1/2-F90° 1/2 L=770		
22	92002120011	TUBO 1/4 1SN OC1/4-F1/2 L=410		
23	92002120010	TUBO 1/4 1SN OC1/4-F90°3/8 L=720 90°		
24	92002120013	TUBO 3/4 1SN F3/4-F3/4 L=530		
25	92002120001	"TUBO 1""SAE100R4 F1""-F90°3/4 COMPAT L=410"		
26	00777600130	NIPPLO 3/4-1/2		
27	00777600117	RANELLA RAME 1/2		
28	00777600124	ADATTATORE ORIENTABILE 90° M/M 1/2		
29	92002120002	TUBO 5/8 1SN F1/2-F90°1/2 L=570		
30	92002120003	TUBO 3/8 1SN F90°1/2-OC1/4 L=800 135°		
31	92002120020	TUBO 1/2 2SC F1/2-F90°3/8 L=550		
32	92003000001	TUBO RITORNO Ø20X2.5		
33	00777600137	ADATTATORE A T M/F/M GIREVOLE 1/2		
34	00777600115	ADATTATORE ORIENTABILE 90° 3/8 BSPP		
35	00777600177	SMORZATORE 400N (104 mm/s)		
36	92001430000	LEVA AZIONAMENTO POMPA COMPLETA ZNT		
37	00777600193	"TAPPO ZIGRINATO CON OR 3/4"""		
38	00777600003	RANELLE RAME 3/8		
39	92002120008	TUBO 1/2 2SC F90°1/2-F90°1/2 L=560 90°		
40	00777600178	ADATTATORE A T M/F/M BSP GIREVOLE 3/8		
41	00777600164	NIPLES PASSAPARETE 1/2		
42	95599000057	SCAMBIATORE OLIO GTS		
43	92001150000	TUBO ASPIR. OLIO DAL SERBATOIO COMP ZNT		
44	00111400010	VITE BRUG.M10X30 8.8 UNI 5931		
45	00111550005	RONDELLA ELASTICA CONICA M10 DIN6796 ZNT		
46	00777600156	NIPLES 1/2-3/8		
47	92001000044	PERNO SMORZATORE ZNT		
48	00777600039	BULLONE CAVO DOPPIO 1/4		
49	00777600038	RONDELLA BONDED 1/4		
50	00777600050	TAPPO M 1/4		
51	00777600001	RANELLE RAME GAS 1/4 Øe.19 SP=1.5		
52	00777600125	NIPPLO 1/2-1/2		
53	00111000129	VITE TE UNI 5737 M8 X45 8.8 ZNT		
54	00111000095	DADO AUTOB.UNI 7474 M8 6S		
55	00777600015	NIPPLO M-M 3/8		
56	00777600170	TAPPO FEMMINA GIREVOLE BSP 3/8		
57	00111400015	VITE TCEI.M6X40 8.8 TUTTO FILET.ZNT		
58	00777600040	BULLONE CAVO SEMPLICE 1/4		
59	00777600181	RANELLA ALLUMINIO 1/4 SPESSORE 4		

#	P/N	DESCRIPTION	GTS	REF. 02 - 00555501339
60	00111400040	VITE TCEI M6X30 8.8 UNI 5931 ZNT		
62	00777600159	"RANELLA RAME 1""		
63	95598400000	KIT GUARNIZ. POMPA MD10V 14/18		
64	00111990123	COPPIA COLLARE PFC-SEMPLICE Ø20		
65	92001000042	GUARNIZIONE FILTRO IMMERSO		
66	00777600155	TAPPO MASCHIO 3/8 BSP		

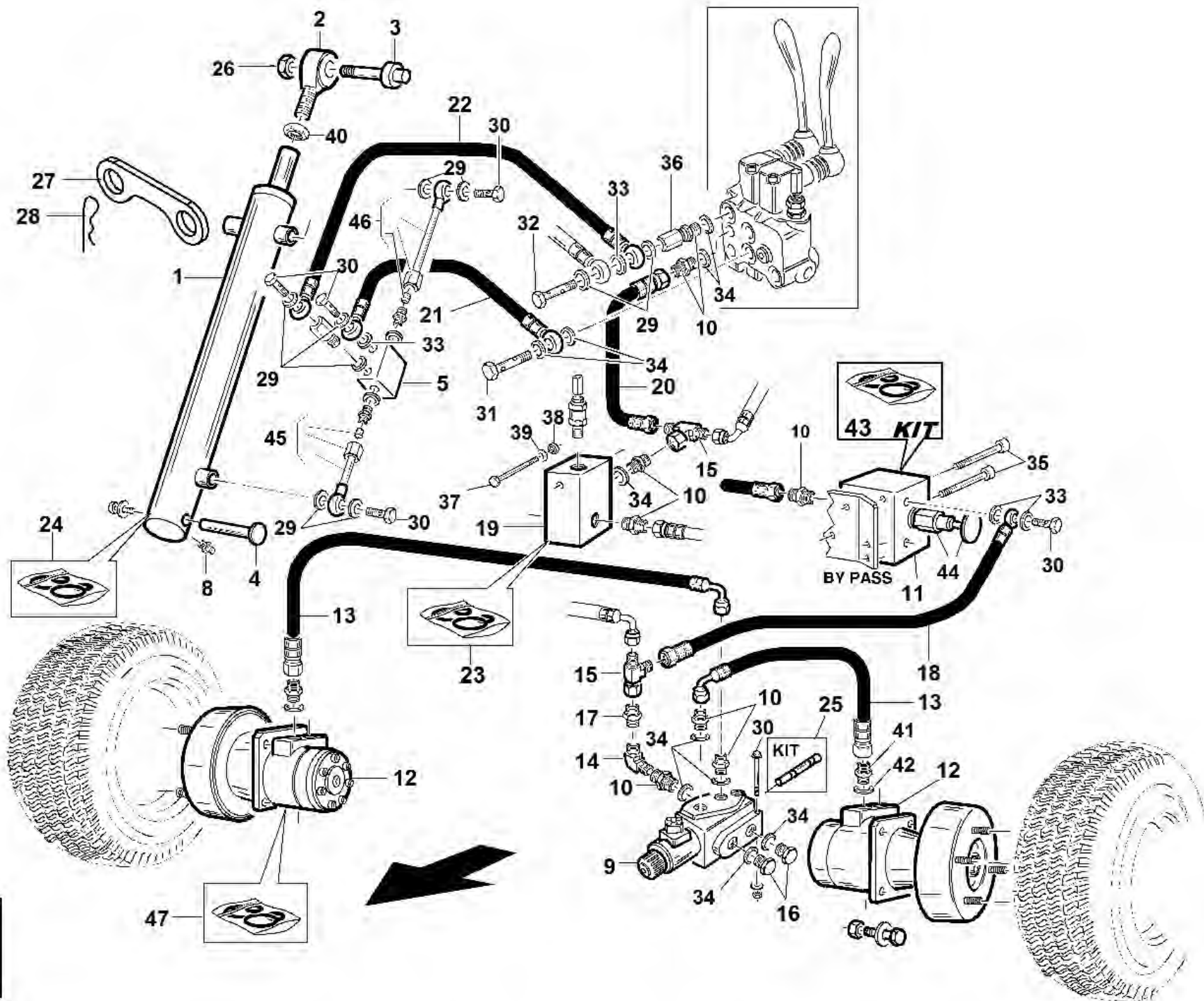

S/N
→1103002

REF.03 - 00555501336

#	P/N	DESCRIPTION	GTS - 2WD	REF. 03 - 00555501336
1	92001000013	CILINDRO SOLLEVATORE CESTO		
2	00777200016	TESTA DI BIELLA TM14 MASCHIO DX		
3	92001000046	VITE FISSAGGIO CILINDRO		
4	92001000034	PERNO CILINDRO ELEVATORE CESTO ZNT		
5	00777601700	VALVOLA DI BLOCCO SEMPLICE		
8	00111000036	INGRASSATORE M6 DIRITTO		
9	91001000004	VALVOLA BLOCCAGGIO DIFFERENZIALE Ø1,25mm		
10	00777600015	NIPPLO M-M 3/8		
11	91004000001	BLOCCO VALVOLA BY-PASS/SCAMBIO		
12	92001000060	MOTORE ORBITALE ARS 160 DR CN32		
13	92002120006	TUBO 3/8 2SC F1/2-F90°3/8 L=870		
14	00777600115	ADATTATORE ORIENTABILE 90° 3/8 BSPP		
15	00777600178	ADATTATORE A T M/F/M BSP GIREVOLE 3/8		
16	00777600155	TAPPO MASCHIO 3/8 BSP		
17	00777600170	TAPPO FEMMINA GIREVOLE BSP 3/8		
18	92002120016	TUBO 1/4 1SC OC1/4-F3/8 L=910		
19	92001000003	VALVOLA DI MAX 250bar		
20	92002120012	TUBO 3/8 1SN F3/8-F3/8 L=480		
21	92002120025	TUBO 1/4 1SN OC1/4-OC1/4 L=990 0°		
22	92002120024	TUBO 1/4 1SN OC1/4-OC3/8 L=990 0°		
23	95598390000	KIT GUARNIZIONI VALVOLA MAX 250BAR		
24	95598500000	KIT GUARNIZIONI CILINDRO ELEVATORE GTS		
25	95598410000	KIT SPOLA BLOCCAGGIO DIFFERENZIALE		
26	00111250005	DADO AUTOB.UNI 7474 M14 6S		
27	92001000047	STAFFA BLOCCAGGIO CILINDRO ZNT		
28	00111000175	COPIGLIA ELASTICA UNI 8833-A5 Ø4		
29	00777600001	RANELLE RAME GAS 1/4 Øe.19 SP=1.5		
30	00777600040	BULLONE CAVO SEMPLICE 1/4		
31	00777600133	BULLONE FORATO DOPPIO 3/8		
32	00777600039	BULLONE CAVO DOPPIO 1/4		
33	00777600038	RONDELLA BONDED 1/4		
34	00777600003	RANELLE RAME 3/8		
35	00111400043	VITE TCEI M8X85 8.8 UNI 5931 ZNT		
36	00777600138	PROLUNGA BSP F/F 1/4 L=35		
37	00777600087	TUBO R1 1/4 L=1350 OC1/4 OC1/4		
38	00111000183	DADO AUTOB.UNI 7473 M5 6S		
39	00111500014	ROSETTA P.5,3x10x1 .UNI 6592 TE ZNT		
40	00111150019	DADO UNI 5589 M14 6S ZNT		
41	00777600125	NIPPLO 1/2-1/2		
42	00777600117	RANELLA RAME 1/2		
43	95598600000	KIT GUARNIZIONI VALVOLA HTC 2WD		
44	95599000092	VALVOLA MCD 28/2202-PBFB + FUNGO ROSSO		
45	00777602100	TUBO VALVOLA BLOCCO CON OC 1/4 COMPLETA		
46	00777602000	TUBO RIGIDO OC1/4 COMPLETO		
47	95598700000	KIT PARAOLI MOTORI ORBIT. ARS		



→ **0811001 ÷ 1103001**

REF.03 - 00555501303

#	P/N	DESCRIPTION	GTS - 2WD	REF. 03 - 00555501303
1	92001000013	CILINDRO SOLLEVATORE CESTO		
2	00777200016	TESTA DI BIELLA TM14 MASCHIO DX		
3	92001000046	VITE FISSAGGIO CILINDRO		
4	92001000034	PERNO CILINDRO ELEVATORE CESTO ZNT		
5	00777601700	VALVOLA DI BLOCCO SEMPLICE		
8	00111000036	INGRASSATORE M6 DIRITTO		
9	91001000004	VALVOLA BLOCCAGGIO DIFFERENZIALE Ø1,25mm		
10	00777600015	NIPPLO M-M 3/8		
11	91004000001	BLOCCO VALVOLA BY-PASS/SCAMBIO		
12	92001000005	MOTORE ORBITALE ARS 130 DR CN32		
13	92002120006	TUBO 3/8 2SC F1/2-F90°3/8 L=870		
14	00777600115	ADATTATORE ORIENTABILE 90° 3/8 BSPP		
15	00777600178	ADATTATORE A T M/F/M BSP GIREVOLE 3/8		
16	00777600155	TAPPO MASCHIO 3/8 BSP		
17	00777600170	TAPPO FEMMINA GIREVOLE BSP 3/8		
18	92002120016	TUBO 1/4 1SC OC1/4-F3/8 L=910		
19	92001000003	VALVOLA DI MAX 250bar		
20	92002120012	TUBO 3/8 1SN F3/8-F3/8 L=480		
21	92002120025	TUBO 1/4 1SN OC1/4-OC1/4 L=990 0°		
22	92002120024	TUBO 1/4 1SN OC1/4-OC3/8 L=990 0°		
23	95598390000	KIT GUARNIZIONI VALVOLA MAX 250BAR		
24	95598500000	KIT GUARNIZIONI CILINDRO ELEVATORE GTS		
25	95598410000	KIT SPOLA BLOCCAGGIO DIFFERENZIALE		
26	00111250005	DADO AUTOB.UNI 7474 M14 6S		
27	92001000047	STAFFA BLOCCAGGIO CILINDRO ZNT		
28	00111000175	COPIGLIA ELASTICA UNI 8833-A5 Ø4		
29	00777600001	RANELLE RAME GAS 1/4 Øe.19 SP=1.5		
30	00777600040	BULLONE CAVO SEMPLICE 1/4		
31	00777600133	BULLONE FORATO DOPPIO 3/8		
32	00777600039	BULLONE CAVO DOPPIO 1/4		
33	00777600038	RONDELLA BONDED 1/4		
34	00777600003	RANELLE RAME 3/8		
35	00111400043	VITE TCEI M8X85 8.8 UNI 5931 ZNT		
36	00777600138	PROLUNGA BSP F/F 1/4 L=35		
37	00777600087	TUBO R1 1/4 L=1350 OC1/4 OC1/4		
38	00111000183	DADO AUTOB.UNI 7473 M5 6S		
39	00111500014	ROSETTA P.5,3x10x1 .UNI 6592 TE ZNT		
40	00111150019	DADO UNI 5589 M14 6S ZNT		
41	00777600125	NIPPLO 1/2-1/2		
42	00777600117	RANELLA RAME 1/2		
43	95598600000	KIT GUARNIZIONI VALVOLA HTC 2WD		
44	95599000092	VALVOLA MCD 28/2202-PBFB + FUNGO ROSSO		
45	00777602100	TUBO VALVOLA BLOCCO CON OC 1/4 COMPLETA		
46	00777602000	TUBO RIGIDO OC1/4 COMPLETO		
47	95598700000	KIT PARAOLI MOTORI ORBIT. ARS		

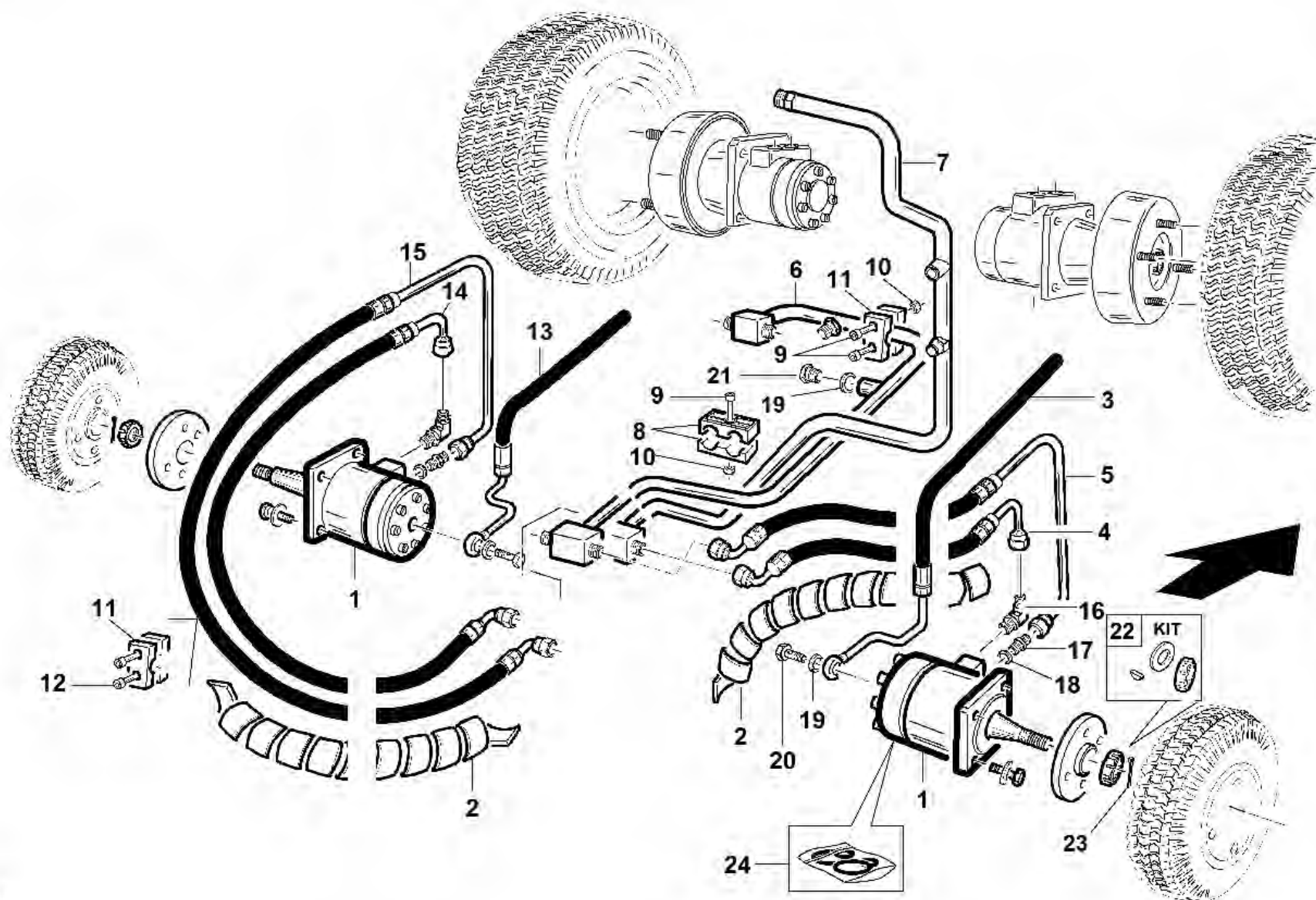

S/N
→1409003

REF.04 - 00555501355

#	P/N	DESCRIPTION	GTS - 4WD	REF. 04 - 00555501355
1	92002000012	MOTORE ORBITALE ARS 100 DR CN32		
2	92002000011	SPIRALE NERA SPN27 (DIAMETRO 27) L=400mm		
3	92012110001	TUBO DX SCARICO ORBITALE		
4	92002000004	TUBO DX USCITA ORBITALE		
5	92002000005	TUBO DX INGRESSO ORBITALE		
6	92002000002	TUBO INTERMEDIO Ø20X2.5		
7	92012100003	TUBO RITORNO Ø20X2.5		
8	00111990109	COPPIA COLLARE PFC-DOPPIO Ø20		
9	00111400027	VITE BRUG.M8X50 8.8 UNI 5931 ZNT		
10	00111250018	"DADO""CONEKLOK"" M8 ZTR DIN 980 ZNT"		
11	00111990121	COPPIA COLLARE PFC-DOPPIO Ø16		
12	00111400021	VITE BRUG.M8X20 8.8 UNI 5931 -ZNT -		
13	92012110002	TUBO SX SCARICO ORBITALE		
14	92002000009	TUBO SX USCITA ORBITALE		
15	92002000010	TUBO SX INGRESSO ORBITALE		
16	00777600124	ADATTATORE ORIENTABILE 90° M/M 1/2		
17	00777600015	NIPPLO M-M 3/8		
18	00777600003	RANELLE RAME 3/8		
19	00777600001	RANELLE RAME GAS 1/4 Øe.19 SP=1.5		
20	00777600040	BULLONE CAVO SEMPLICE 1/4		
21	00777600050	TAPPO M 1/4		
22	95598470000	KIT DADO-RONDELLA-LINGUETTA HRW/ARS		
23	00111000177	COPIGLIA 4X40		
24	95598700000	KIT PARAOLI MOTORI ORBIT. ARS		



Gianni
Ferrari

GTS - 4WD

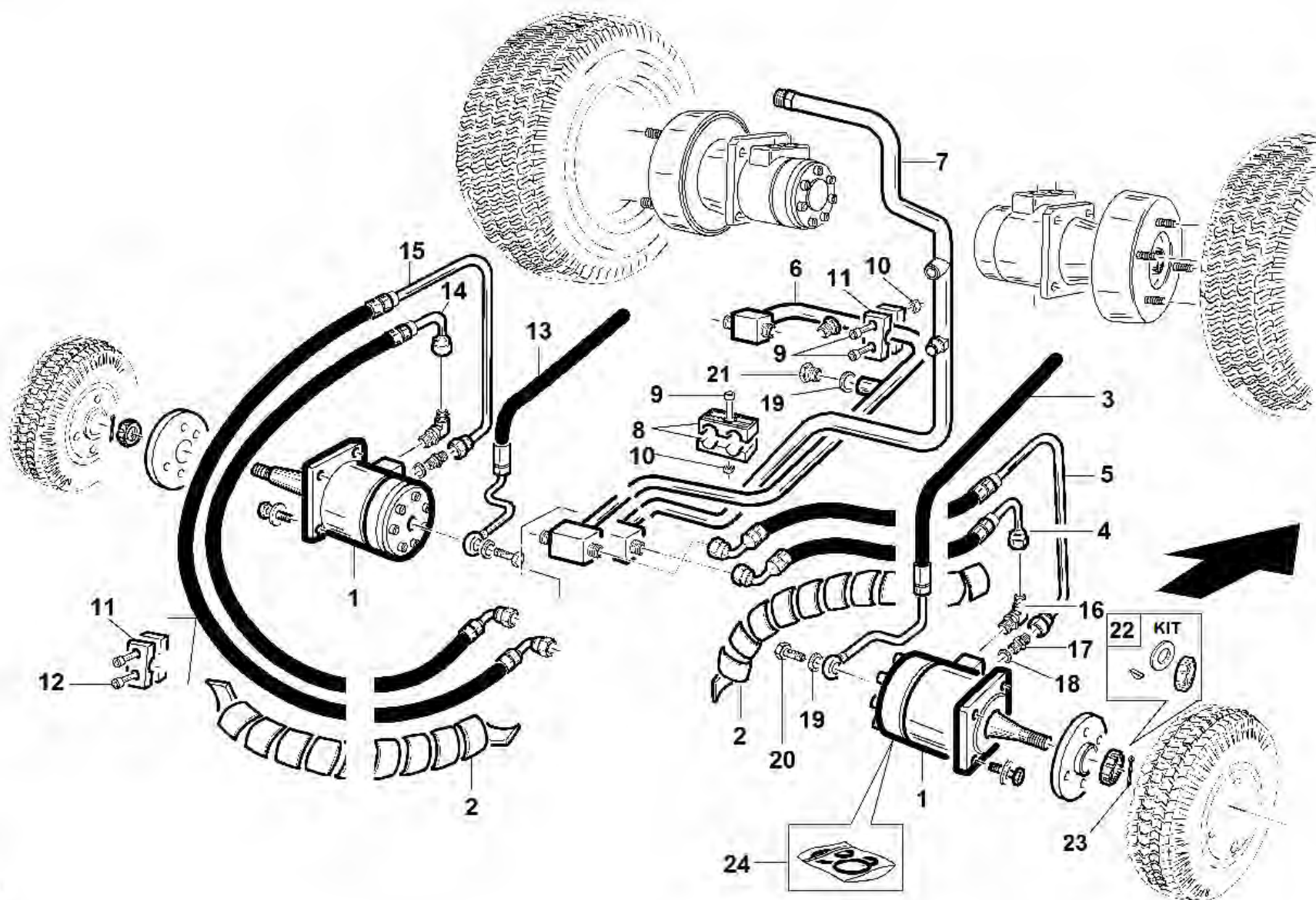

S/N

→ 1310001 ÷ 1409002 ←

REF.04 - 00555501351

#	P/N	DESCRIPTION	GTS - 4WD	REF. 04 - 00555501351
1	92002000012	MOTORE ORBITALE ARS 100 DR CN32		
2	92002000011	SPIRALE NERA SPN27 (DIAMETRO 27) L=400mm		
3	92012100002	TUBO DX SCARICO ORBITALE		
4	92002000004	TUBO DX USCITA ORBITALE		
5	92002000005	TUBO DX INGRESSO ORBITALE		
6	92002000002	TUBO INTERMEDIO Ø20X2.5		
7	92012100003	TUBO RITORNO Ø20X2.5		
8	00111990109	COPPIA COLLARE PFC-DOPPIO Ø20		
9	00111400027	VITE BRUG.M8X50 8.8 UNI 5931 ZNT		
10	00111250018	"DADO""CONEKLOK"" M8 ZTR DIN 980 ZNT"		
11	00111990121	COPPIA COLLARE PFC-DOPPIO Ø16		
12	00111400021	VITE BRUG.M8X20 8.8 UNI 5931 -ZNT -		
13	92012100001	TUBO SX SCARICO ORBITALE		
14	92002000009	TUBO SX USCITA ORBITALE		
15	92002000010	TUBO SX INGRESSO ORBITALE		
16	00777600124	ADATTATORE ORIENTABILE 90° M/M 1/2		
17	00777600015	NIPPLO M-M 3/8		
18	00777600003	RANELLE RAME 3/8		
19	00777600001	RANELLE RAME GAS 1/4 Øe.19 SP=1.5		
20	00777600040	BULLONE CAVO SEMPLICE 1/4		
21	00777600050	TAPPO M 1/4		
22	95598470000	KIT DADO-RONDELLA-LINGUETTA HRW/ARS		
23	00111000177	COPIGLIA 4X40		
24	95598700000	KIT PARAOLI MOTORI ORBIT. ARS		

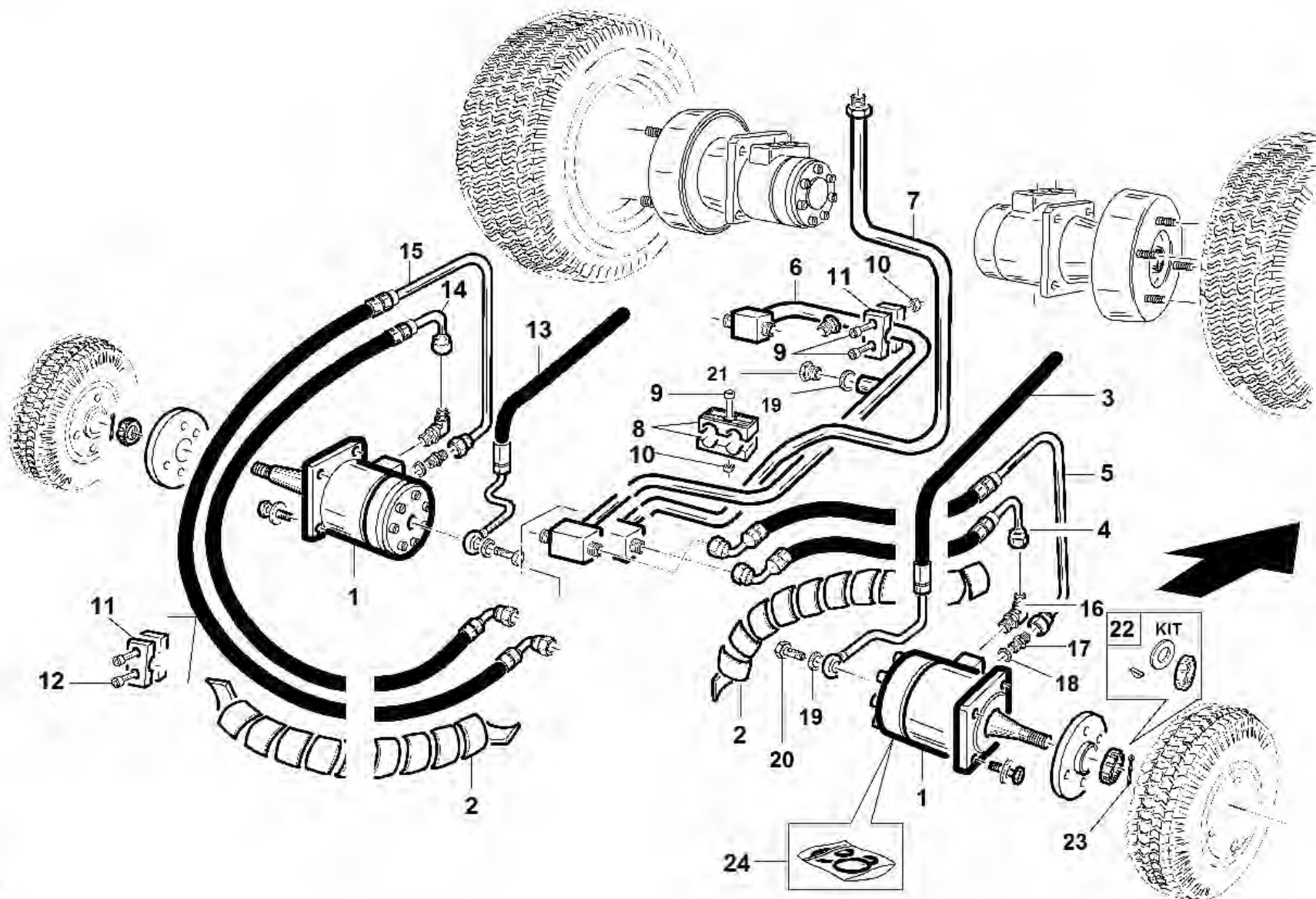

S/N

→ 1103002 ÷ 1309008 ←

REF.04 - 00555501334

#	P/N	DESCRIPTION	GTS - 4WD	REF. 04 - 00555501334
1	92002000012	MOTORE ORBITALE ARS 100 DR CN32		
2	92002000011	SPIRALE NERA SPN27 (DIAMETRO 27) L=400mm		
3	92002000006	TUBO DX SCARICO ORBITALE		
4	92002000004	TUBO DX USCITA ORBITALE		
5	92002000005	TUBO DX INGRESSO ORBITALE		
6	92002000002	TUBO INTERMEDIO Ø20X2.5		
7	92002000003	TUBO RITORNO Ø20X2.5		
8	00111990109	COPPIA COLLARE PFC-DOPPIO Ø20		
9	00111400027	VITE BRUG.M8X50 8.8 UNI 5931 ZNT		
10	00111250018	"DADO""CONEKLOK"" M8 ZTR DIN 980 ZNT"		
11	00111990121	COPPIA COLLARE PFC-DOPPIO Ø16		
12	00111400021	VITE BRUG.M8X20 8.8 UNI 5931 -ZNT -		
13	92002000007	TUBO SX SCARICO ORBITALE		
14	92002000009	TUBO SX USCITA ORBITALE		
15	92002000010	TUBO SX INGRESSO ORBITALE		
16	00777600124	ADATTATORE ORIENTABILE 90° M/M 1/2		
17	00777600015	NIPPLO M-M 3/8		
18	00777600003	RANELLE RAME 3/8		
19	00777600001	RANELLE RAME GAS 1/4 Øe.19 SP=1.5		
20	00777600040	BULLONE CAVO SEMPLICE 1/4		
21	00777600050	TAPPO M 1/4		
22	95598470000	KIT DADO-RONDELLA-LINGUETTA HRW/ARS		
23	00111000177	COPIGLIA 4X40		
24	95598700000	KIT PARAOLI MOTORI ORBIT. ARS		



Gianni
Ferrari

GTS - 4WD

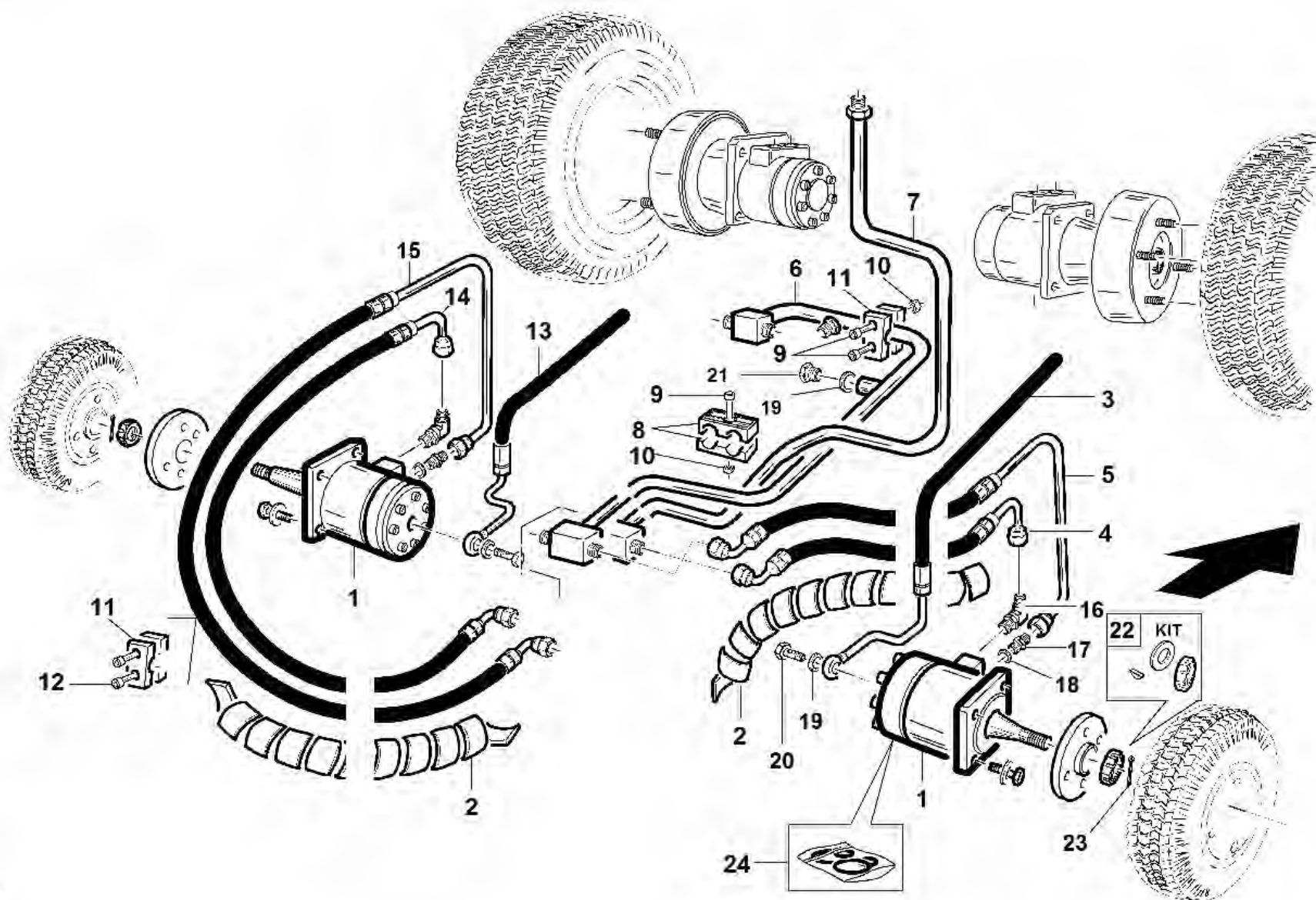

S/N

→ 0811001 ÷ 1103001 ←

REF.04 - 00555501304

#	P/N	DESCRIPTION	GTS - 4WD	REF. 04 - 00555501304
1	92002000001	MOTORE ORBITALE ARS 80 DR CN32		
2	92002000011	SPIRALE NERA SPN27 (DIAMETRO 27) L=400mm		
3	92002000006	TUBO DX SCARICO ORBITALE		
4	92002000004	TUBO DX USCITA ORBITALE		
5	92002000005	TUBO DX INGRESSO ORBITALE		
6	92002000002	TUBO INTERMEDIO Ø20X2.5		
7	92002000003	TUBO RITORNO Ø20X2.5		
8	00111990109	COPPIA COLLARE PFC-DOPPIO Ø20		
9	00111400027	VITE BRUG.M8X50 8.8 UNI 5931 ZNT		
10	00111250018	"DADO""CONEKLOK"" M8 ZTR DIN 980 ZNT"		
11	00111990121	COPPIA COLLARE PFC-DOPPIO Ø16		
12	00111400021	VITE BRUG.M8X20 8.8 UNI 5931 -ZNT -		
13	92002000007	TUBO SX SCARICO ORBITALE		
14	92002000009	TUBO SX USCITA ORBITALE		
15	92002000010	TUBO SX INGRESSO ORBITALE		
16	00777600124	ADATTATORE ORIENTABILE 90° M/M 1/2		
17	00777600015	NIPPLO M-M 3/8		
18	00777600003	RANELLE RAME 3/8		
19	00777600001	RANELLE RAME GAS 1/4 Øe.19 SP=1.5		
20	00777600040	BULLONE CAVO SEMPLICE 1/4		
21	00777600050	TAPPO M 1/4		
22	95598470000	KIT DADO-RONDELLA-LINGUETTA HRW/ARS		
23	00111000177	COPIGLIA 4X40		
24	95598700000	KIT PARAOLI MOTORI ORBIT. ARS		

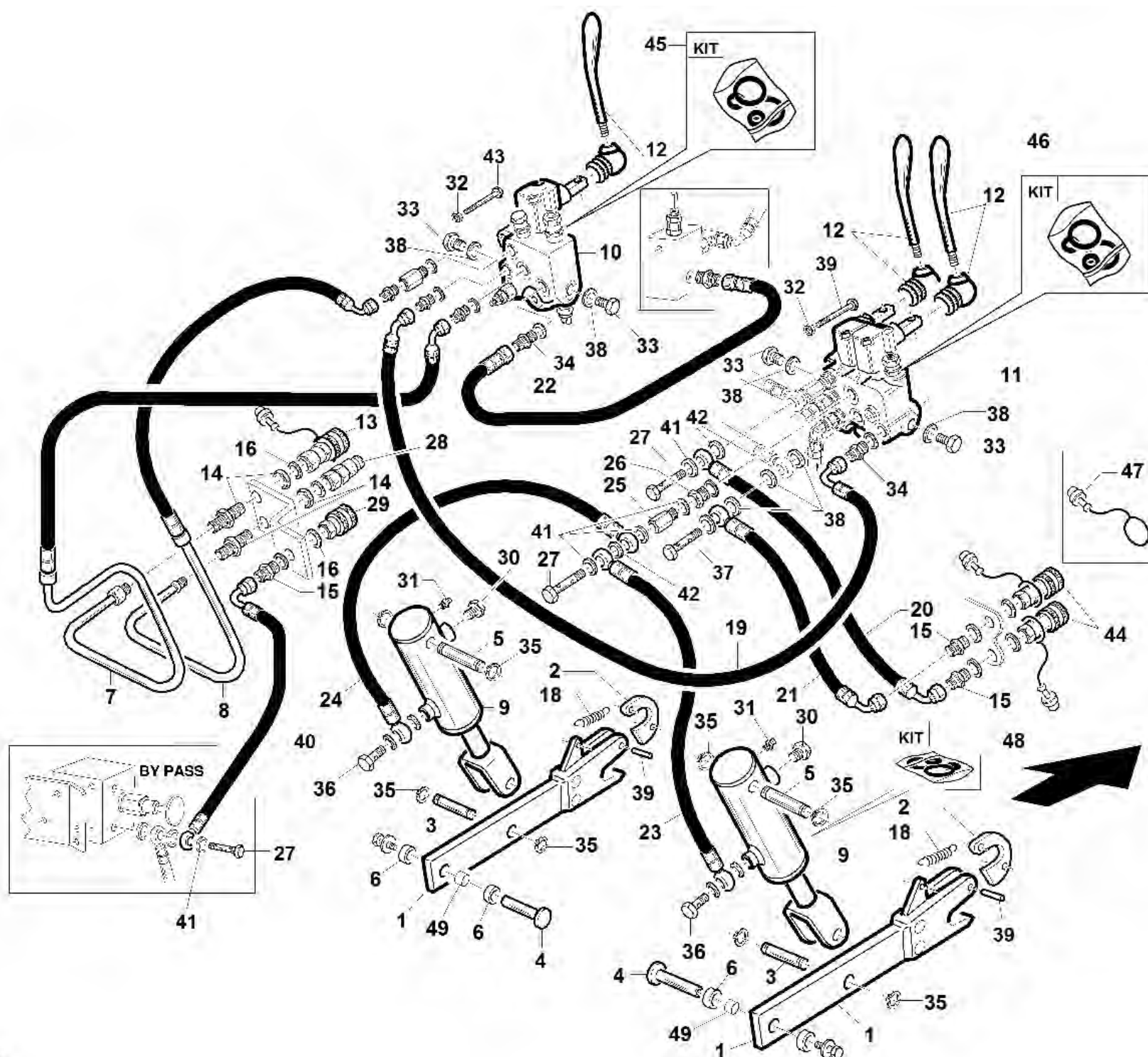

#	P/N	DESCRIPTION	GTS	REF. 05 - 00555501305
1	92001260000	BRACCIO SOLLEVAMENTO PIATTO COMPLETO ZNT		
2	91001000033	FERMO PIATTO ATTACCO RAPIDO ZNT		
3	92001000032	PERNO FORCELLA CILINDRO SOLLEVATORE ZNT		
4	91001000018	PERNO SOLLEVATORE L=52 ZNT		
5	92001000033	PERNO CILINDRO SOLLEVATORE PIATTO ZNT		
6	91001000035	DISTANZIALE BRACCIO SOLLEVAMENTO PIATTO		
7	92002120029	TUBO RITORNO PTO Ø20X2.5		
8	92002120028	TUBO MANDATA PTO Ø20X2.5		
9	92001581000	CILINDRO SOLLEVATORE ANT. GTS PREM.		
10	91001000010	DISTRIBUTORE COMANDO PDP		
11	92001000002	DISTRIBUTORE COMANDO SERVIZI		
12	95599000054	LEVA COMANDO DISTRIBUTORE + CUFFIA		
13	00777600160	INNESTO RAPIDO FEMMINA 1/2 FACCIA PIANA		
14	00777600164	NIPLES PASSAPARETE 1/2		
15	00777600100	PROLUNGA M/M 1/4 L=35		
16	00777600001	RANELLE RAME GAS 1/4 Øe.19 SP=1.5		
18	95001000055	MOLLA TRAZIONE DISCO		
19	92002120014	TUBO 1/2 2SC F45°1/2-F45°1/2 L=860 0°		
20	92002120026	TUBO 1/4 1SN OC1/4-F90°1/4L=390 90°		
21	92002120027	TUBO 1/4 1SN OC3/8-F90° 1/4 L=430 90°		
22	92002120009	TUBO 1/2 2SC F1/2-F1/2 L=320		
23	92002120023	TUBO 1/4 1SN OC1/4-OC1/4 L=805 0°		
24	92002120022	TUBO 1/4 1SN OC1/4-OC1/4 L=570 135°		
25	00777600138	PROLUNGA BSP F/F 1/4 L=35		
26	00777600147	NIPLES 1/4-3/8 ORIFICIO 2		
27	00777600039	BULLONE CAVO DOPPIO 1/4		
28	00777600161	INNESTO RAPIDO MASCHIO 1/2 FACCIA PIANA		
29	00777600162	INNESTO RAPIDO FEMMINA 1/4 FACCIA PIANA		
30	00777600051	TAPPO SFIATO CON PASTI.1/4 35301004		
31	00111000036	INGRASSATORE M6 DIRITTO		
32	00111000095	DADO AUTOB.UNI 7474 M8 6S		
33	00777600155	TAPPO MASCHIO 3/8 BSP		
34	00777600156	NIPLES 1/2-3/8		
35	00111000057	SEEGER TIPO E X D.20 UNI 7435		
36	00777600040	BULLONE CAVO SEMPLICE 1/4		
37	00777600133	BULLONE FORATO DOPPIO 3/8		
38	00777600003	RANELLE RAME 3/8		
39	00111700006	SPINA EL SPIROL D.6X28 UNI6875		
40	92002120018	TUBO 1/4 1SN OC1/4-F45°1/4 L=1440 45°		
41	00777600015	NIPPLO M-M 3/8		
42	00777600038	RONDELLA BONDED 1/4		
43	00111300015	VITE TE UNI 5739 M8 X 50 8.8 ZNT		
44	00777600102	INNESTO RAPIDO FEMMINA 1/4 CON TAPPO		
45	95598750000	KIT GUARNIZIONI DISTRIBUTORE PDP		
46	95598760000	KIT GUARNIZIONI DISTRIBUTORE SERVIZI		
47	00111970229	TAPPO INNESTO RAPIDO FEMMINA 1/4		
48	95598960000	KIT GUARNIZIONI CILINDRO SOL. GTS		
49	00111530008	BOCCOLA FRIMET TFP 20X22X15		

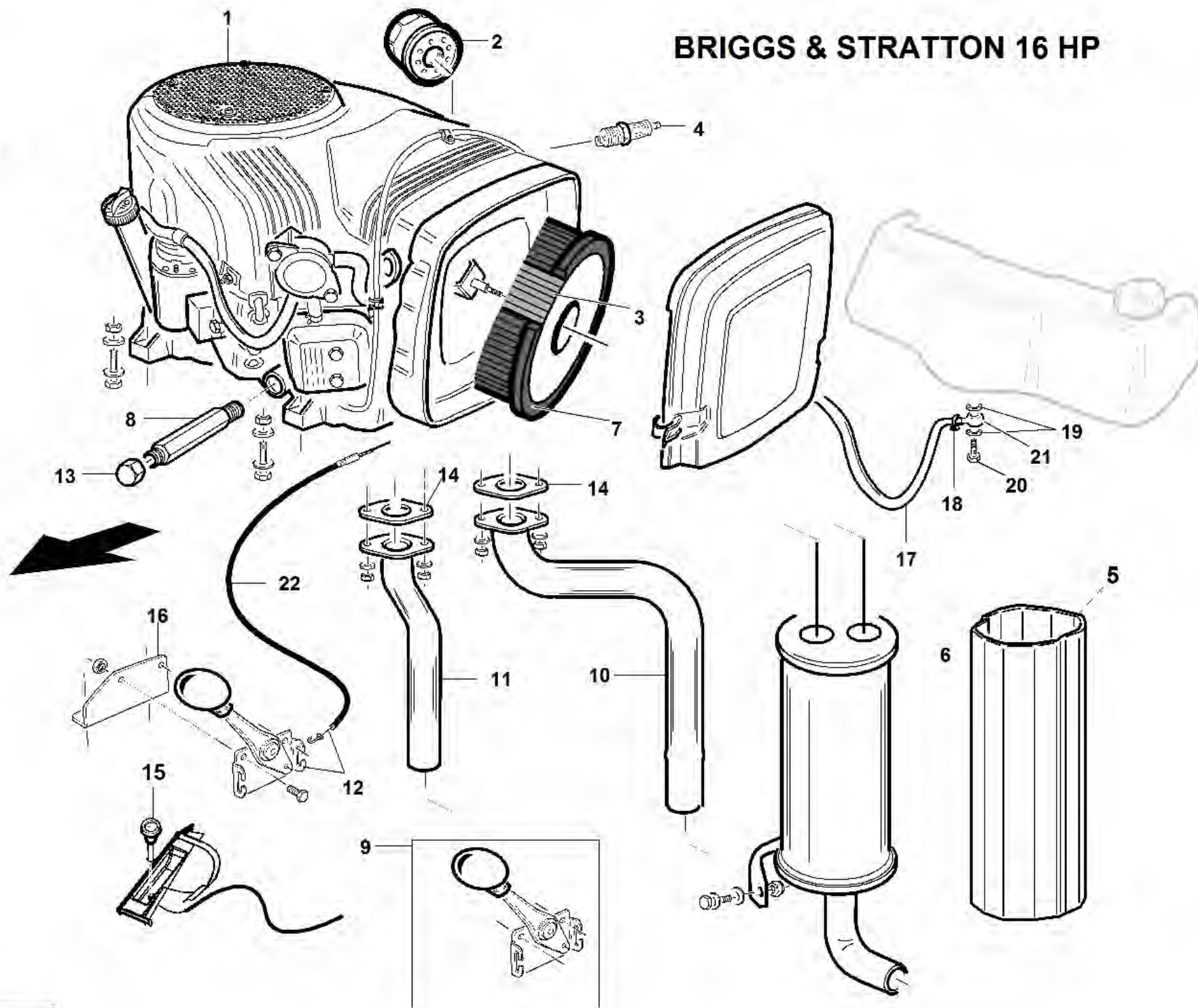

#

P/N

DESCRIPTION

GTS

REF. 06 - 00555501306

1	00777700032	MOTORE B&S BICILINDRICO VERTICALE 16HP
2	00777650001	FILTRO OLIO 9/18 HP
3	00777650002	CARTUCCIA FILTRO 422400 cod. 394018S
4	00777750001	CANDELA 491055
5	92001470000	PROTEZIONE MARMITTA COMPLETA
6	92001300000	KIT MARMITTA GTS160/200
7	00777650003	PREFILTRO IN SPUGNA B&S 16HP
8	92001000056	PROLUNGA SCARICO OLIO ZNT
9	00111990104	MANETTINO CON TACCHE/POMELLO NERO
10	92001300003	COLLETTORE POSTERIORE
11	92001300002	COLLETTORE ANTERIORE
12	92001200000	MANETTINO COMPLETO DI CAVO
13	00777600170	TAPPO FEMMINA GIREVOLE BSP 3/8
14	00111990009	GUARNIZIONE SCARICO B&S 16HP
15	92001000029	CAVO STARTER
16	94500000042	SUPPORTO ACCELERATORE
17	92001000059	TUBO BENZINA SERBATOIO Ø6X1420
18	00111810010	FASCETTA 10-16 TIPO NORMA
19	00777600001	RANELLE RAME GAS 1/4 Øe.19 SP=1.5
20	00777600040	BULLONE CAVO SEMPLICE 1/4
21	00777600183	OCCHIO A PRESSARE BSP 1/4
22	92001200001	CAVO ACCELERATORE

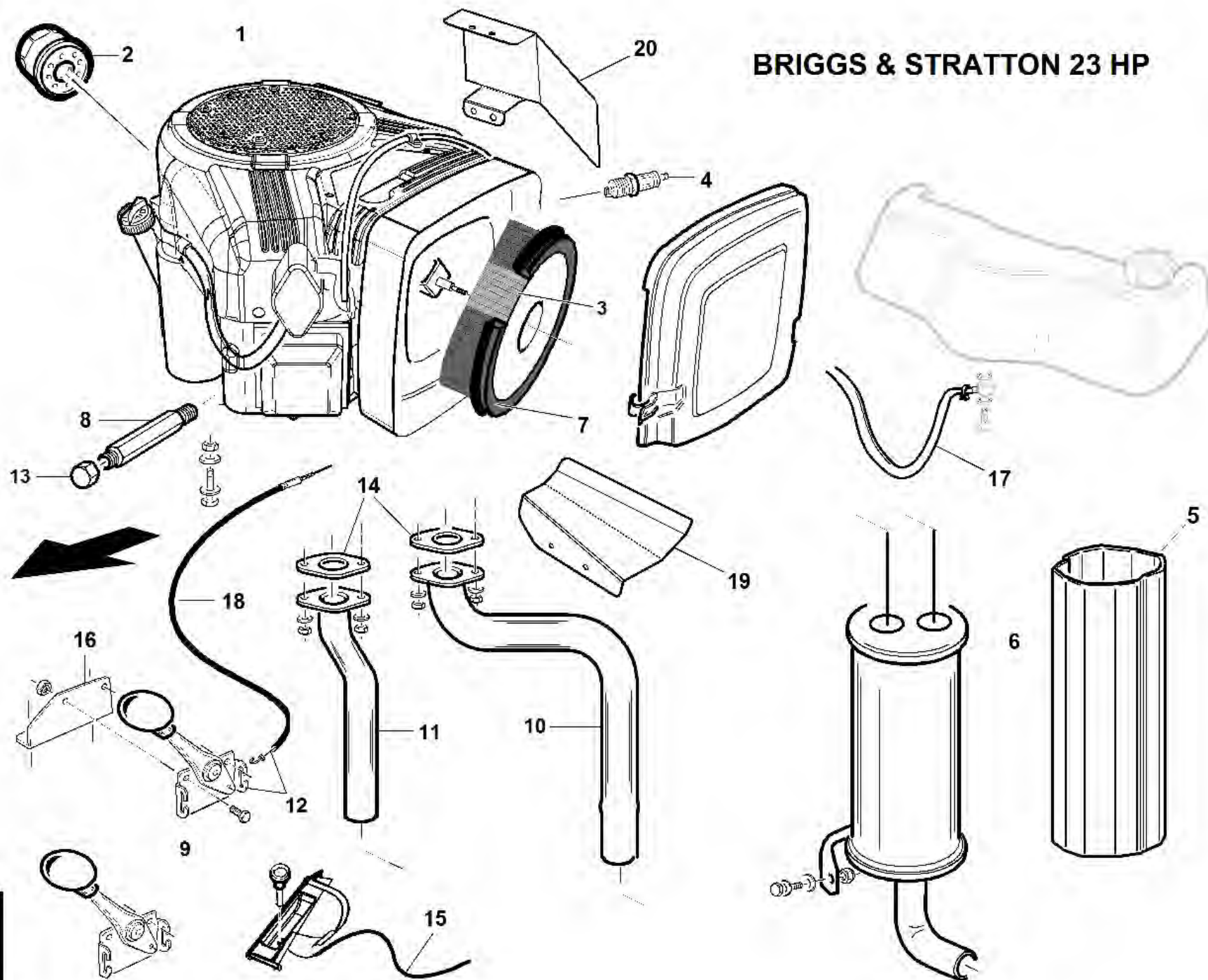

S/N
→1310001

REF.07 - 00555501347

#

P/N

DESCRIPTION

GTS

REF. 07 - 00555501347

1	00777700038	MOTORE B&S BICILINDRICO VERTICALE 23HP
2	00777650001	FILTRO OLIO 9/18 HP
3	00777650070	CARTUCCIA FILTRO B&S 20 HP
4	00777750001	CANDELA 491055
5	92001470000	PROTEZIONE MARMITTA COMPLETA
6	92001300001	MARMITTA
7	00777650071	PREFILTRO IN SPUGNA B&S 20HP
8	92001000056	PROLUNGA SCARICO OLIO ZNT
9	00111990104	MANETTINO CON TACCHE/POMELLO NERO
10	92011140001	COLLETTORE POSTERIORE
11	92011140002	COLLETTORE ANTERIORE
12	92001200000	MANETTINO COMPLETO DI CAVO
13	00777600170	TAPPO FEMMINA GIREVOLE BSP 3/8
14	00111990148	GUARNIZIONE SCARICO B&S 21-23HP
15	92001000029	CAVO STARTER
16	92001000041	SUPPORTO MANETTINO ACCELERATORE
17	92001000059	TUBO BENZINA SERBATOIO Ø6X1420
18	92001200001	CAVO ACCELERATORE
19	92011000004	RIPARO TERMICO COLLETTORE SCARICO ZNT
20	92011000005	RIPARO TERMICO RADIATORE OLIO ZNT



Gianni
Ferrari

GTS

BRIGGS & STRATTON 20 HP

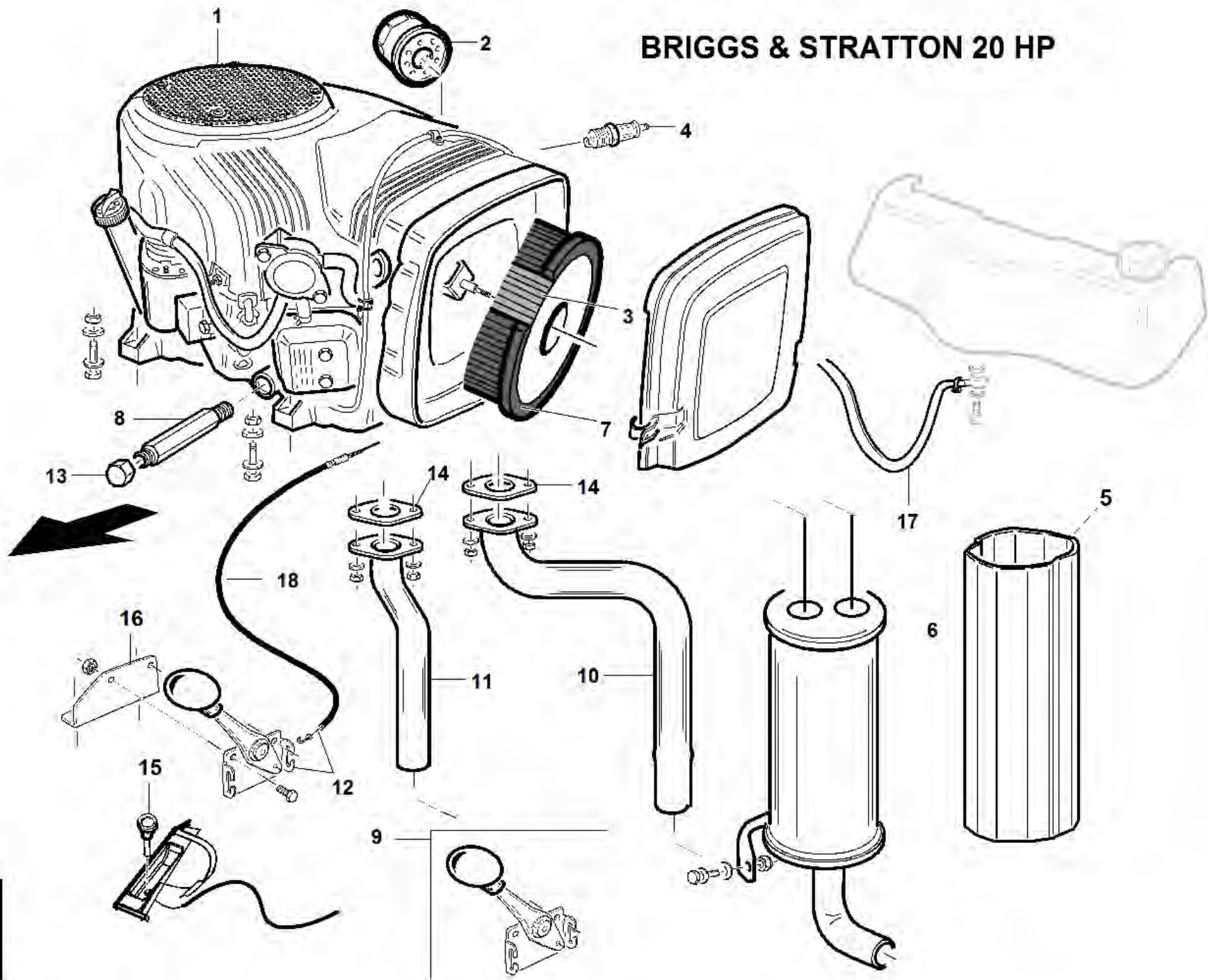

S/N

→ 0811001 ÷ 1309008 ←

REF.07 - 00555501316

#

P/N

DESCRIPTION

GTS

REF. 07 - 00555501316

1	00777700033	MOTORE B&S BICILINDRICO VERTICALE 20HP
2	00777650001	FILTRO OLIO 9/18 HP
3	00777650070	CARTUCCIA FILTRO B&S 20 HP
4	00777750001	CANDELA 491055
5	92001470000	PROTEZIONE MARMITTA COMPLETA
6	92001300000	KIT MARMITTA GTS160/200
7	00777650071	PREFILTRO IN SPUGNA B&S 20HP
8	92001000056	PROLUNGA SCARICO OLIO ZNT
9	00111990104	MANETTINO CON TACCHE/POMELLO NERO
10	92001300003	COLLETTORE POSTERIORE
11	92001300002	COLLETTORE ANTERIORE
12	92001200000	MANETTINO COMPLETO DI CAVO
13	00777600170	TAPPO FEMMINA GIREVOLE BSP 3/8
14	00111990009	GUARNIZIONE SCARICO B&S 16HP
15	92001000029	CAVO STARTER
16	92001000041	SUPPORTO MANETTINO ACCELERATORE
17	92001000059	TUBO BENZINA SERBATOIO Ø6X1420
18	92001200001	CAVO ACCELERATORE

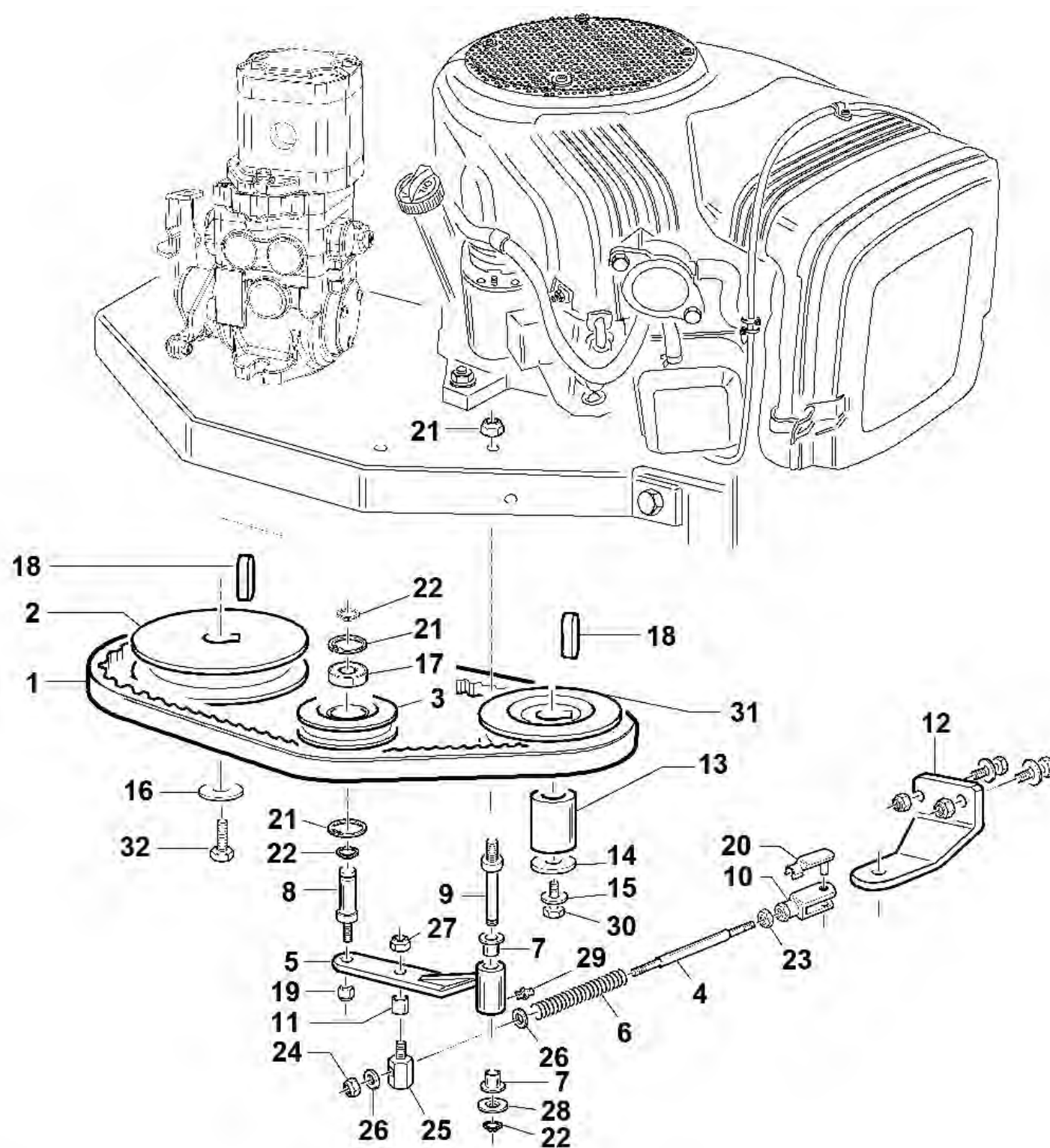

S/N
→1310001

REF.08 - 00555501348

#

P/N

DESCRIPTION

GTS

REF. 08 - 00555501348

1	00111980037	CINGHIA GATES QUAD POWER III XPA 1030
2	92011000001	PULEGGIA POMPA ZNT
3	92001000016	TENDITORE CINGHIA MOTORE-POMPA ZNT
4	92001000021	ASTA LEVA TENDICINGHIA ZNT
5	94500190000	LEVA TENDICINGHIA ZNT
6	95200000002	MOLLA TENDITORE MOTORE -ZINCATA-
7	95001000080	BOCCOLA IN OTTONE
8	92001000019	PERNO PULEGGIA TENDICINGHIA
9	92001000018	PERNO BRACCIO TENDICINGHIA
10	00777180002	FORCELLA LUNGA IN M8-FO08TL-
11	00111530009	BOCCOLA FRIMET Ø10X7 TFF1007
12	92001000020	SUPPORTO ASTA TENDICINGHIA
13	92001000022	DISTANZIALE FISSAG. PULEGGIA MOTORE ZNT
14	00111500003	ROSETTA P.12X36X3 ZNT
15	00111550007	RONDELLA ELASTICA CONICA M12 DIN6796 ZNT
16	00111000132	ROSETTA P. D.8,4X32X2,5 ZNT
17	00777100032	CUSCINETTO CLA 6003 2RS-17X35X10
18	00111900022	LINGUETTA 1/4 X 1/4 X 14.5
19	00111250008	DADO AUTOB.UNI 7473 M12 6S
20	00777180001	PERNO Ø.8 PER FORCELLA LUNGA (CLIPS)
21	00111650005	SEEGER TIPO I X D.35 UNI7437
22	00111650004	SEEGER TIPO E x Ø15 UNI 7436
23	00111000082	DADO UNI 5588 M8 6S ZNT
24	00111000071	DADO AUTOB.UNI 7473 M8 6S
25	94010820000	TONDO REGISTRO MOLLA PREM.
26	00111000087	ROSETTA P.8,4X15.6X1,5 ZT
27	00111000080	DADO AUTOB.UNI 7474 M10 6S
28	00111500004	ROSETTA 15,2X28X2,5 ZNT UNI 6592TE
29	00111000036	INGRASSATORE M6 DIRITTO
30	00111300089	VITE TE 7/16X35 UNF 10.9 FOSFATATA
31	92001000012	PULEGGIA MOTORE ZNT
32	00111450003	VITE TE F/R M8X20 8.8 LISCIA DIN6921 ZNT



Gianni
Ferrari

GTS

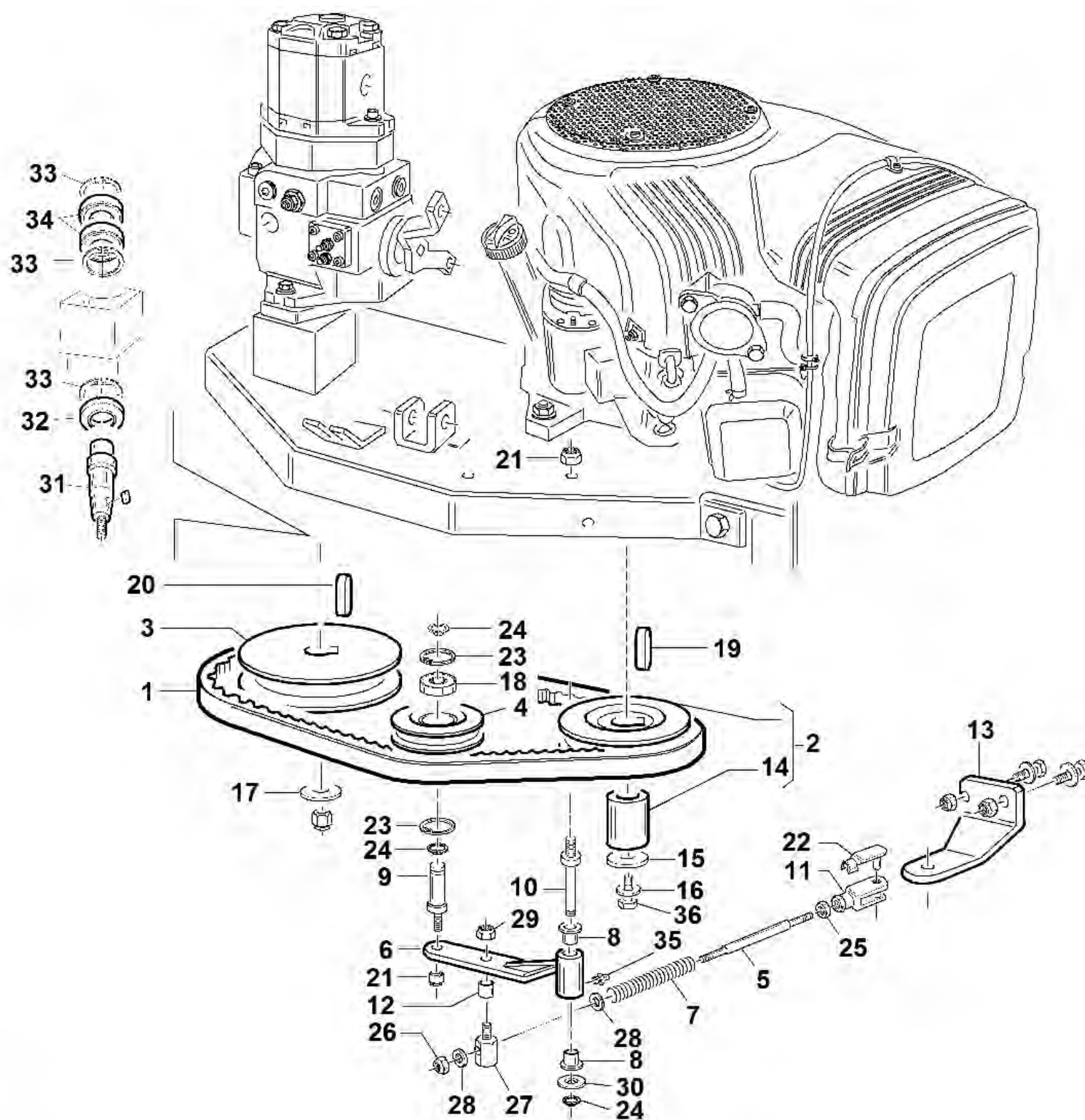

S/N

→ 0811001 ÷ 1309008 ←

REF.08 - 00555501307

#	P/N	DESCRIPTION	GTS	REF. 08 - 00555501307
1	00111980036	CINGHIA GATES QUAD POWER III XPA 1069		
2	95599000059	KIT PULEGGIA + DISTANZIALE MOTORE(GTS)		
3	92001000014	PULEGGIA POMPA ZNT		
4	92001000016	TENDITORE CINGHIA MOTORE-POMPA ZNT		
5	92001000021	ASTA LEVA TENDICINGHIA ZNT		
6	94500190000	LEVA TENDICINGHIA ZNT		
7	95222000002	MOLLA REGISTRO TENDITORE		
8	95001000060	BOCCOLA IN OTTONE		
9	92001000019	PERNO PULEGGIA TENDICINGHIA		
10	92001000018	PERNO BRACCIO TENDICINGHIA		
11	00777180002	FORCELLA LUNGA IN M8-FO08TL-		
12	00111530009	BOCCOLA FRIMET Ø10X7 TFF1007		
13	92001000020	SUPPORTO ASTA TENDICINGHIA		
14	92001000022	DISTANZIALE FISSAG. PULEGGIA MOTORE ZNT		
15	00111500003	ROSETTA P.12X36X3 ZNT		
16	00111550007	RONDELLA ELASTICA CONICA M12 DIN6796 ZNT		
17	00111500031	ROSETTA P. 14X36X3 UNI6593 ZNT		
18	00777100032	CUSCINETTO CLA 6003 2RS-17X35X10		
19	00111900022	LINGUETTA 1/4 X 1/4 X 14.5		
20	00111900006	LINGUETTA A 6X6X18 UNI 6604		
21	00111250008	DADO AUTOB.UNI 7473 M12 6S		
22	00777180001	PERNO Ø.8 PER FORCELLA LUNGA (CLIPS)		
23	00111650005	SEEGER TIPO I X D.35 UNI7437		
24	00111650004	SEEGER TIPO E x Ø15 UNI 7436		
25	00111000082	DADO UNI 5588 M8 6S ZNT		
26	00111000071	DADO AUTOB.UNI 7473 M8 6S		
27	94010820000	TONDO REGISTRO MOLLA PREM.		
28	00111000087	ROSETTA P.8,4X15.6X1,5 ZT		
29	00111000080	DADO AUTOB.UNI 7474 M10 6S		
30	00111500004	ROSETTA 15,2X28X2,5 ZNT UNI 6592TE		
31	91001000008	ALBERO PER PULEGGIA SUPPORTO POMPA		
32	00777250031	ANELLO DI TENUTA AS 30X62X7		
33	00111650029	SEEGER TIPO I X D.62 UNI7437		
34	00777100024	CUSCINETTO CLA 6206 30X62X16		
35	00111000036	INGRASSATORE M6 DIRITTO		
36	00111300089	VITE TE 7/16X35 UNF 10.9 FOSFATATA		

GTS

GTS 230 / W

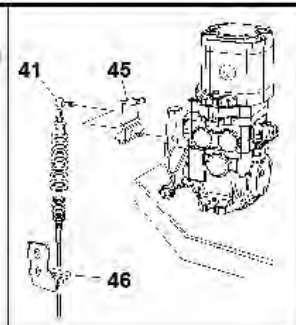
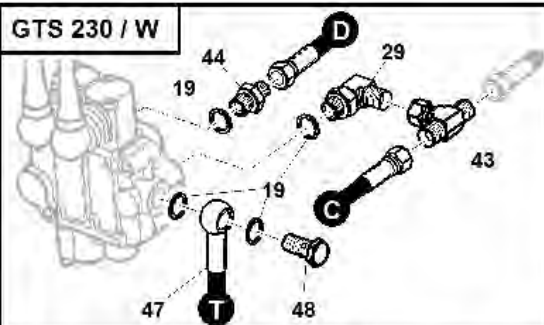

GTS 220D / DW

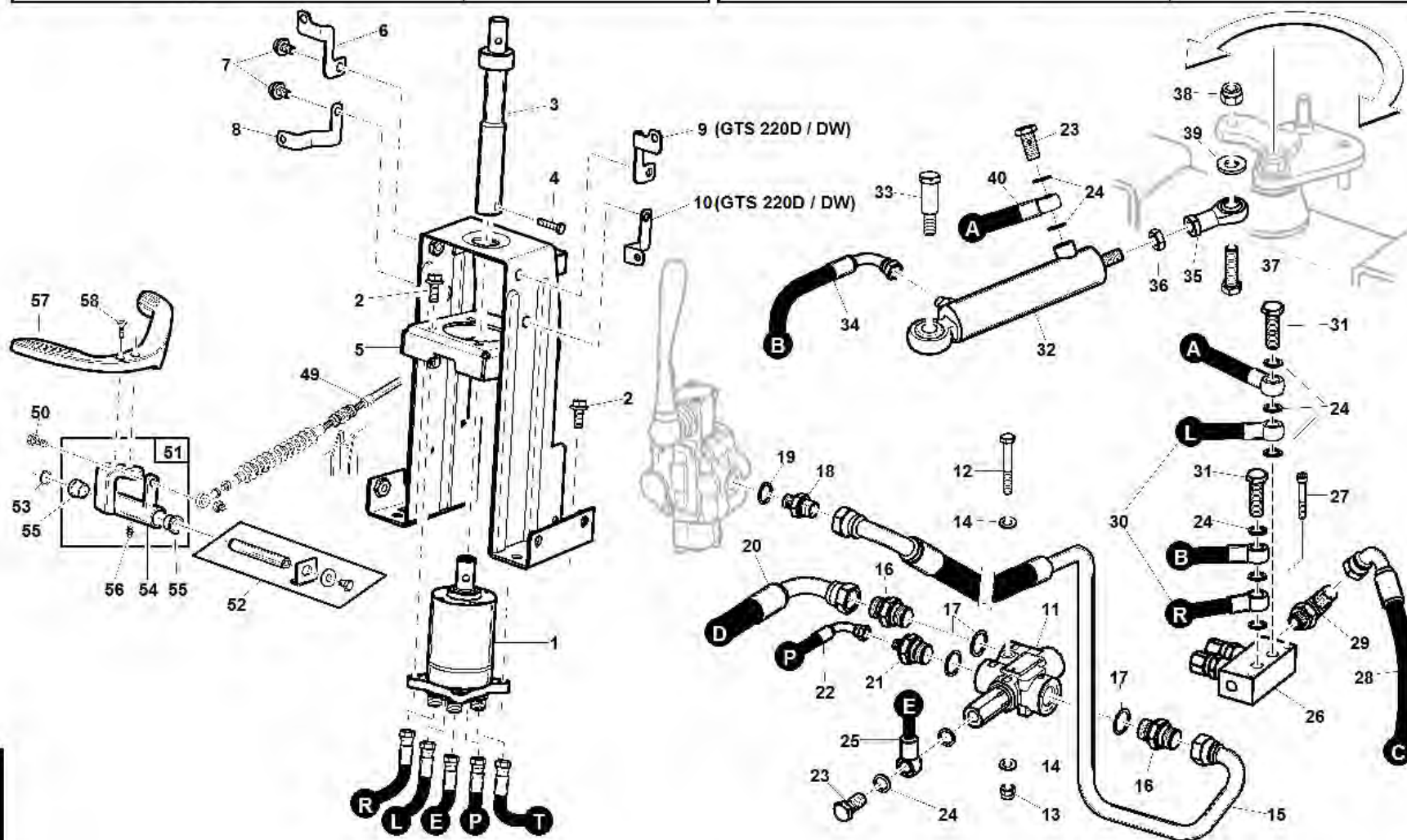
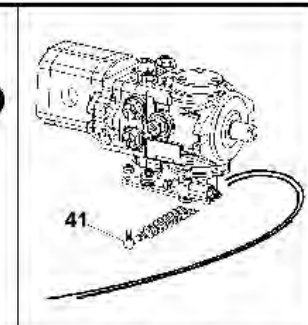
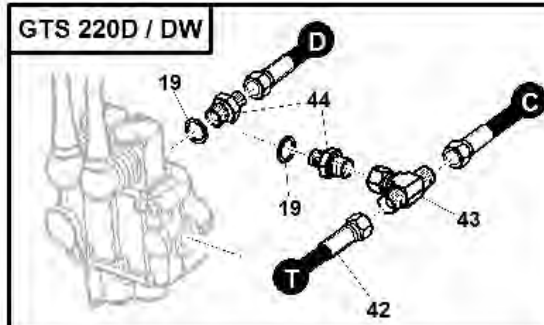

S/N

→1409003

REF.09 - 00555501352

#	P/N	DESCRIPTION	GTS	REF. 09 - 00555501352
1	92001000070	IDROGUIDA STM LS 32cc		
2	00111450003	VITE TE F/R M8X20 8.8 LISCIA DIN6921 ZNT		
3	92001000069	PROLUNGA ALBERO STERZO CAT		
4	00111000137	VITE TE M6X25 8.8 UNI 5739 ZNT		
5	92001710000	PIANTONE VOLANTE COMPLETO ZNT		
6	92006000035	SUPPORTO SUPERIORE DX MORSETTIERA ZNT		
7	00111000059	VITE F/R M8X14 LISCIA ZNT BIANCA		
8	92006000036	SUPPORTO INFERIORE DX MORSETTIERA ZNT		
9	92001000072	SUPPORTO SUPERIORE SX MORSETTIERA ZNT		
10	92001000073	SUPPORTO INFERIORE SX MORSETTIERA ZNT		
11	92001000071	VALVOLA PRIORITARIA VPL40		
12	00111300027	VITE TE UNI 5737 M8 X60 8.8 ZNT		
13	00111000071	DADO AUTOB.UNI 7473 M8 6S		
14	00111000087	ROSETTA P.8,4X15.6X1,5 ZT		
15	92006260007	TUBO ALIMENTAZIONE VALVOLA PRIORITARIA		
16	00777600125	NIPPLO 1/2-1/2		
17	00777600117	RANELLA RAME 1/2		
18	00777600156	NIPLES 1/2-3/8		
19	00777600003	RANELLE RAME 3/8		
20	92006260009	TUBO 1/2 2SC F90°1/2-F45°1/2 L=1240 45°		
21	00777600210	NIPPLO 1/2-1/4		
22	92006260002	TUBO 1/4 1SC F9/16-18ORFS-F90°1/4 L=1450		
23	00777600040	BULLONE CAVO SEMPLICE 1/4		
24	00777600001	RANELLE RAME GAS 1/4 Øe.19 SP=1.5		
25	92006260003	TUBO 1/4 1SC F9/16-18ORFS-OC1/4 L=1430		
26	92001000067	VALVOLA ANTIURTO		
27	00111400011	VITE TCEI M6X50 8.8 UNI 5931 ZNT		
28	92006260008	TUBO 3/8 1SC F3/8-F90°3/8 L=1730		
29	00777600115	ADATTATORE ORIENTABILE 90° 3/8 BSPP		
30	92006260004	TUBO 1/4 1SC F9/16-18ORFS-OC1/4 L=2480		
31	00777600039	BULLONE CAVO DOPPIO 1/4		
32	92001700001	CILINDRO DIFFERENZIALE Ø32-Ø20 C=119		
33	92001000063	PERNO MARTINETTO DI STERZATURA ZNT		
34	92006260006	TUBO 1/4 1SC OC1/4-F90°1/4 L=560 90°		
35	00777200019	SPHEROX TF12 FEMMINA DX AUTOLUBR.		
36	00111150010	DADO UNI 5589 M12 6S ZNT		
37	00111000042	VITE TE UNI 5739 M12X45 8.8		
38	00111250008	DADO AUTOB.UNI 7473 M12 6S		
39	00111550007	RONDELLA ELASTICA CONICA M12 DIN6796 ZNT		
40	92006260005	TUBO 1/4 1SC OC1/4-OC1/4 L=625 30°		
41	00777200026	GIUNTO SFERICO M6 CS10 DIN 71802		
42	92006260001	TUBO 1/4 1SC F9/16-18ORFS-F3/8 L=1330		
43	00777600178	ADATTATORE A T M/F/M BSP GIREVOLE 3/8		
44	00777600015	NIPPLO M-M 3/8		
45	92011000002	PROLUNGA LEVA AZIONAMENTO POMPA CAT		
46	92011000003	STAFFA FISSAGGIO CAVO TIRASPINGI VRN		
47	92011150001	TUBO 1/4 1SC F9/16-18ORFS-OC3/8 L=1230		
48	00777600041	VITE CAVA 3/8		
49	92006000012	CAVO COMANDO AVANZAMENTO GTSD		
50	00111300008	VITE TE UNI 5739 M8 X25 8.8 ZNT		
51	92001540000	SUPPORTO PEDALE AVANZ. PREMONTATO		
52	95597270000	KIT PERNO PEDALE		
53	00111650004	SEEGER TIPO E x Ø15 UNI 7436		
54	92001330000	SUPP. PEDALE AVANZAMENTO COMP. ZNT		
55	95001000060	BOCCOLA IN OTTONE		
56	00111000036	INGRASSATORE M6 DIRITTO		
57	95533000003	PEDALE AVANZ. IN ALLUMINIO FORATO		
58	00111350022	VITE TSPEI M8X30 8.8 UNI 5933 ZNT		

GTS

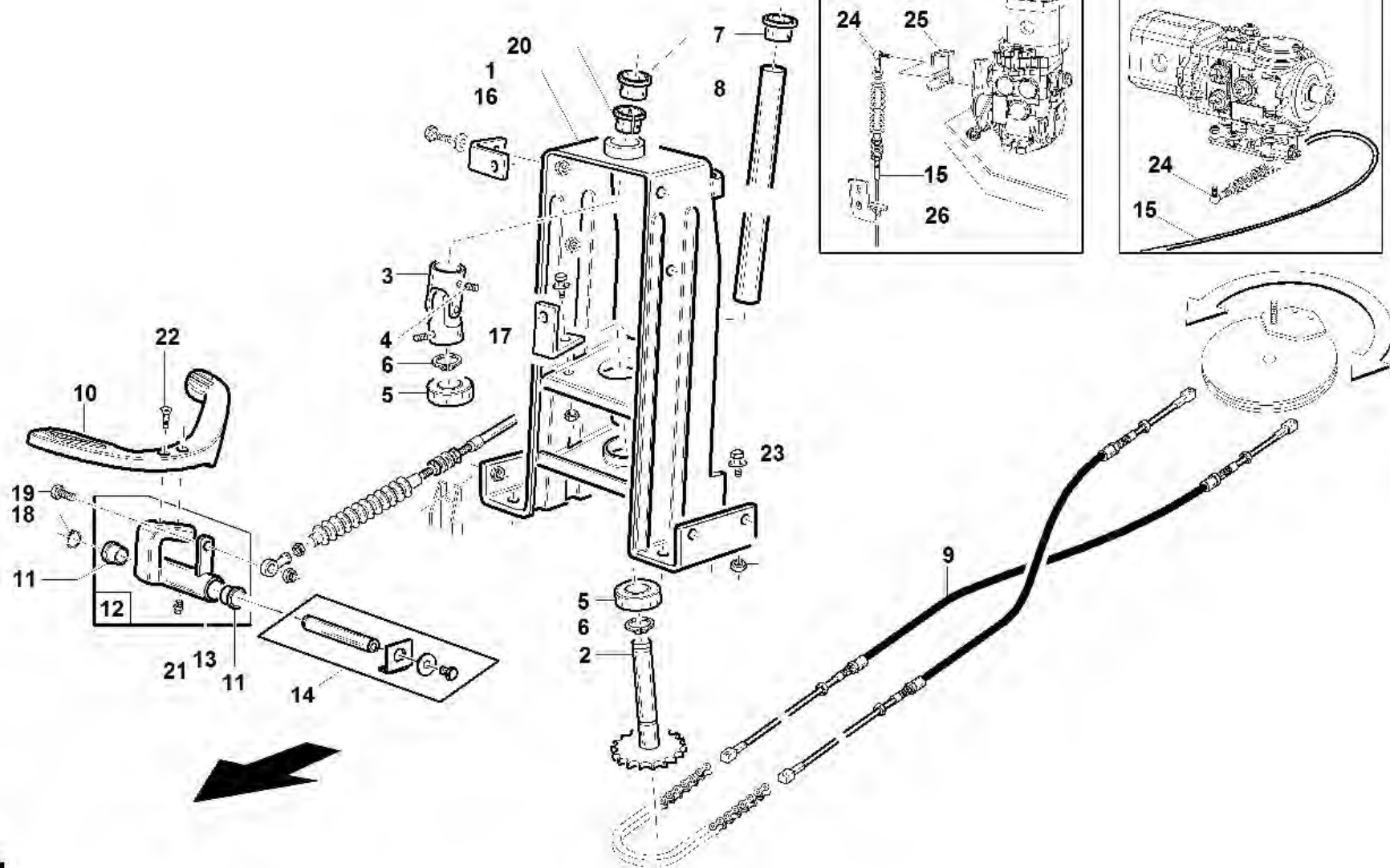

S/N

→ 1310001 ÷ 1409002 ←

REF.09 - 00555501349

#	P/N	DESCRIPTION	GTS	REF. 09 - 00555501349
1	94500260000	PIANTONE VOLANTE COMPLETO		
2	92001000027	ALBERO PIGNONE STERZO		
3	00777200002	GIUNTO SNODO SINGOLO tipo 1G		
4	00111000147	SPINA ELASTICA D.5X30		
5	00777100008	CUSCINETTO CLB 6204 2RS 20X47X14		
6	00111000057	SEEGER TIPO E X D.20 UNI 7435		
7	95500000029	BOCCOLA STERZO		
8	95500000023	ALBERO VOLANTE		
9	92001000031	CAVO STERZO COMPLETO		
10	95533000003	PEDALE AVANZ. IN ALLUMINIO FORATO		
11	95001000060	BOCCOLA IN OTTONE		
12	92001540000	SUPPORTO PEDALE AVANZ. PREMONTATO		
13	92001330000	SUPP. PEDALE AVANZAMENTO COMP. ZNT		
14	95597270000	KIT PERNO PEDALE		
15	92006000012	CAVO COMANDO AVANZAMENTO GTSD		
16	92001360000	SUPPORTO MORSETTIERA SUPERIORE COMP. ZNT		
17	92001370000	SUPPORTO MORSETTIERA INFERIORE COMP. ZNT		
18	00111650004	SEEGER TIPO E x Ø15 UNI 7436		
19	00111300008	VITE TE UNI 5739 M8 X25 8.8 ZNT		
20	00111990017	BOCCOLA FRIMET TFF 20/16,5		
21	00111000036	INGRASSATORE M6 DIRITTO		
22	00111350022	VITE TSPEI M8X30 8.8 UNI 5933 ZNT		
23	00111000059	VITE F/R M8X14 LISCIA ZNT BIANCA		
24	00777200026	GIUNTO SFERICO M6 CS10 DIN 71802		
25	92011000002	PROLUNGA LEVA AZIONAMENTO POMPA CAT		
26	92011000003	STAFFA FISSAGGIO CAVO TIRASPINGI VRN		

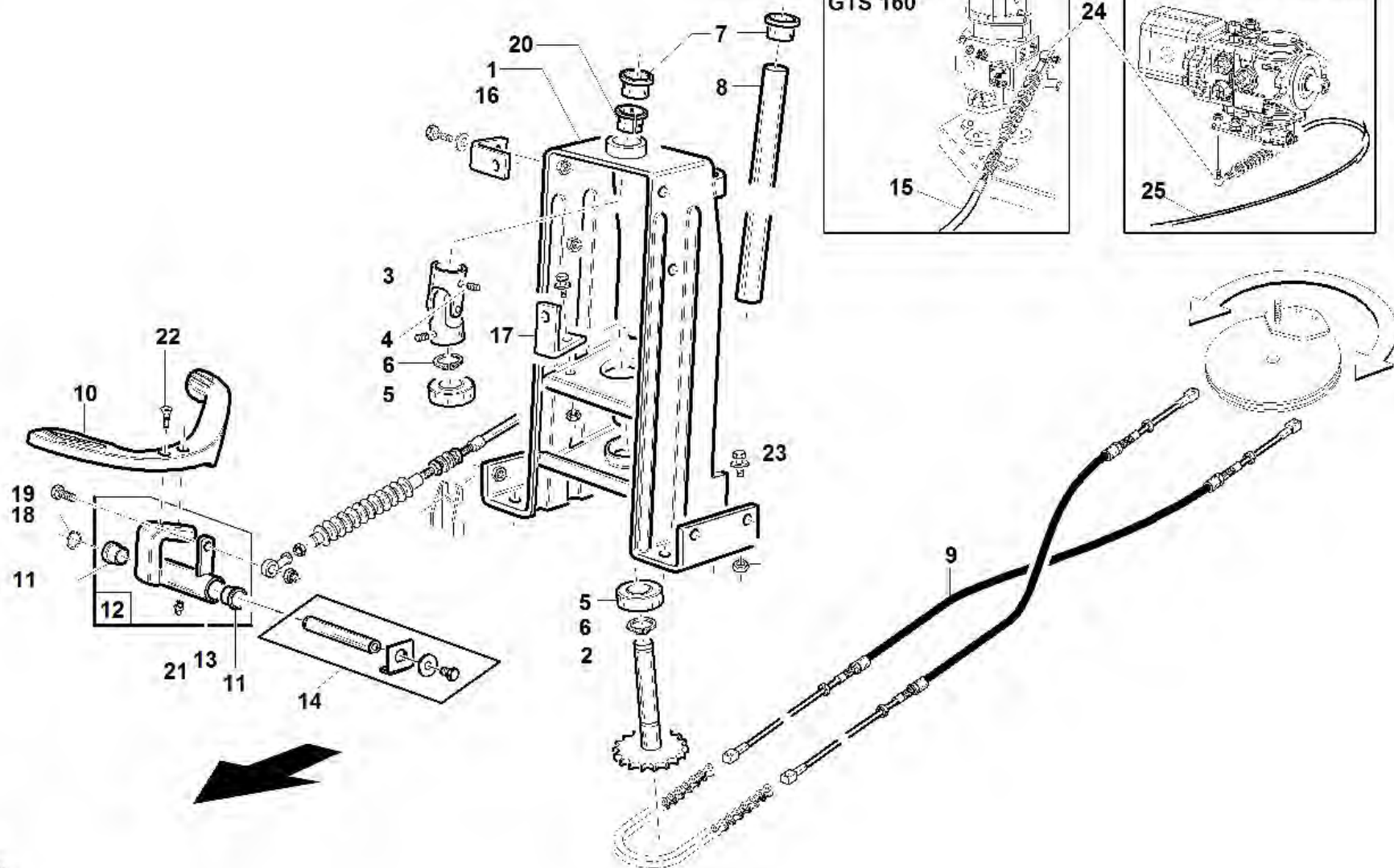

S/N

→ 1003053 ÷ 1309008 ←

REF.09 - 00555501323

#	P/N	DESCRIPTION	GTS	REF. 09 - 00555501323
1	94500260000	PIANTONE VOLANTE COMPLETO		
2	92001000027	ALBERO PIGNONE STERZO		
3	00777200002	GIUNTO SNODO SINGOLO tipo 1G		
4	00111000147	SPINA ELASTICA D.5X30		
5	00777100008	CUSCINETTO CLB 6204 2RS 20X47X14		
6	00111000057	SEEGER TIPO E X D.20 UNI 7435		
7	95500000029	BOCCOLA STERZO		
8	95500000023	ALBERO VOLANTE		
9	92001000031	CAVO STERZO COMPLETO		
10	95533000003	PEDALE AVANZ. IN ALLUMINIO FORATO		
11	95001000060	BOCCOLA IN OTTONE		
12	92001540000	SUPPORTO PEDALE AVANZ. PREMONTATO		
13	92001330000	SUPP. PEDALE AVANZAMENTO COMP. ZNT		
14	95597270000	KIT PERNO PEDALE		
15	92001000028	CAVO COMANDO AVANZAMENTO		
16	92001360000	SUPPORTO MORSETTIERA SUPERIORE COMP. ZNT		
17	92001370000	SUPPORTO MORSETTIERA INFERIORE COMP. ZNT		
18	00111650004	SEEGER TIPO E x Ø15 UNI 7436		
19	00111300008	VITE TE UNI 5739 M8 X25 8.8 ZNT		
20	00111990017	BOCCOLA FRIMET TFF 20/16,5		
21	00111000036	INGRASSATORE M6 DIRITTO		
22	00111350022	VITE TSPEI M8X30 8.8 UNI 5933 ZNT		
23	00111000059	VITE F/R M8X14 LISCIA ZNT BIANCA		
24	00777200026	GIUNTO SFERICO M6 CS10 DIN 71802		
25	92006000012	CAVO COMANDO AVANZAMENTO GTSD		

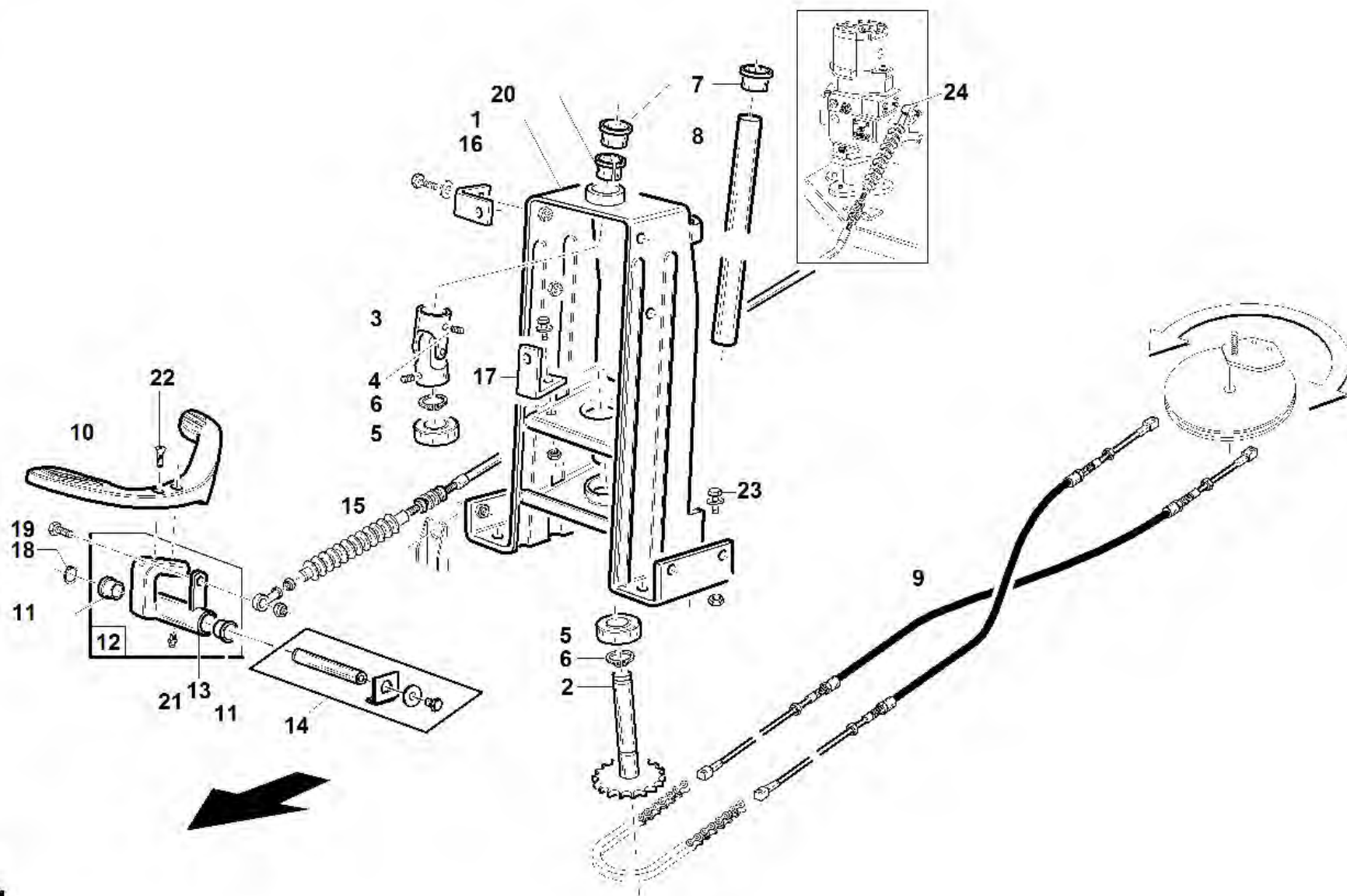

S/N

→ 0811001 ÷ 1003052 ←

REF.09 - 00555501308

#	P/N	DESCRIPTION	GTS	REF. 09 - 00555501308
1	94500260000	PIANTONE VOLANTE COMPLETO		
2	92001000027	ALBERO PIGNONE STERZO		
3	00777200002	GIUNTO SNODO SINGOLO tipo 1G		
4	00111000147	SPINA ELASTICA D.5X30		
5	00777100008	CUSCINETTO CLB 6204 2RS 20X47X14		
6	00111000057	SEEGER TIPO E X D.20 UNI 7435		
7	95500000029	BOCCOLA STERZO		
8	95500000023	ALBERO VOLANTE		
9	92001000031	CAVO STERZO COMPLETO		
10	95533000003	PEDALE AVANZ. IN ALLUMINIO FORATO		
11	95001000060	BOCCOLA IN OTTONE		
12	92001540000	SUPPORTO PEDALE AVANZ. PREMONTATO		
13	92001330000	SUPP. PEDALE AVANZAMENTO COMP. ZNT		
14	95597270000	KIT PERNO PEDALE		
15	92001000028	CAVO COMANDO AVANZAMENTO		
16	92001360000	SUPPORTO MORSETTIERA SUPERIORE COMP. ZNT		
17	92001370000	SUPPORTO MORSETTIERA INFERIORE COMP. ZNT		
18	00111650004	SEEGER TIPO E x Ø15 UNI 7436		
19	00111300008	VITE TE UNI 5739 M8 X25 8.8 ZNT		
20	00111990017	BOCCOLA FRIMET TFF 20/16,5		
22	00111350022	VITE TSPEI M8X30 8.8 UNI 5933 ZNT		
23	00111000059	VITE F/R M8X14 LISCIA ZNT BIANCA		
21	00111000036	INGRASSATORE M6 DIRITTO		
24	00777200026	GIUNTO SFERICO M6 CS10 DIN 71802		

GTS

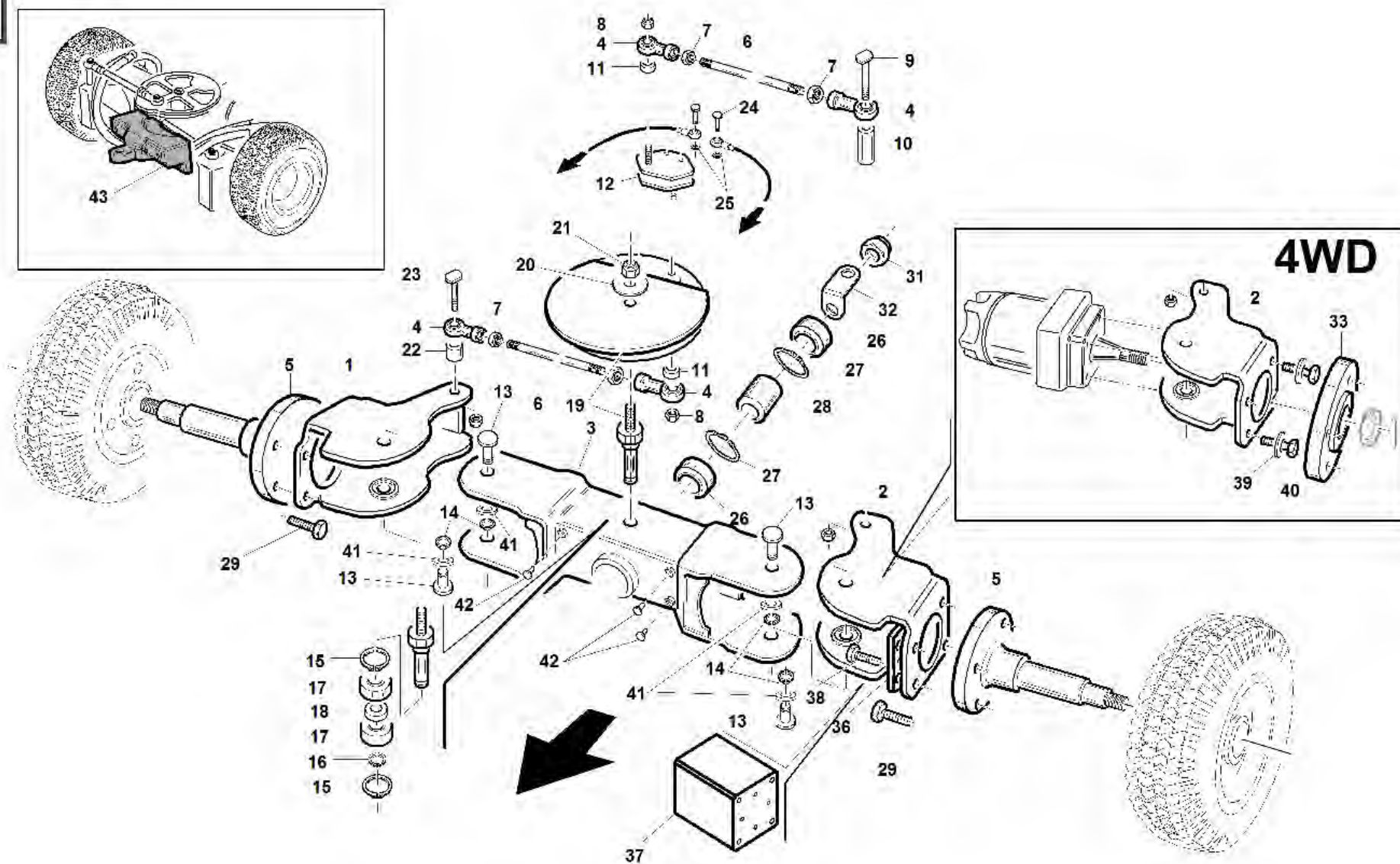
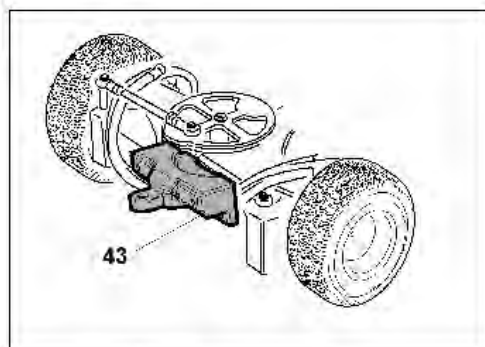

4WD

#	P/N	DESCRIPTION	GTS	REF. 10 - 00555501309
1	92001450000	SUPPORTO ORBITALE POSTERIORE SX COMP.VRN		
2	92001190000	SUPPORTO ORBITALE POSTERIORE DX COMP.VRN		
3	92002102000	ASSALE POSTERIORE COMPLETO VRN		
4	00777200019	SPHEROX TF12 FEMMINA DX AUTOLUBR.		
5	95311160001	ALBERO RUOTA 2WD		
6	92002100013	TIRANTE STERZO CAT		
7	00111150012	DADO UNI 5587 M12 6S		
8	00111250002	DADO AUTOB.UNI 7474 M12 6S		
9	92002100012	PERNO SNODO STERZO SUPP.ORB. L=103.5 CAT		
10	92002100011	DISTANZIALE Ø12X20 H=62.4 ZNT		
11	92002100002	DISTANZIALE Ø12X20 H=5 ZNT		
12	92002101000	LAMIERA SAGOMATA RINVIO STERZO COMP.		
13	92002100001	PERNO FORCELLA ASSALE POSTERIORE ZNT		
14	00111650034	SEEGER TIPO E X Ø17 - UNI7436		
15	00111650005	SEEGER TIPO I X D.35 UNI7437		
16	00111650014	SEEGER TIPO E D 17 UNI 7435		
17	00777100010	CUSCINETTO CLB 6003 2RS 17X35X10		
18	92002100005	DISTANZIALE Ø22.5X17.5 H=4.7 ZNT		
19	95598370000	KIT RALLA RINVIO STERZO + PERNO		
20	00111000170	ROSETTA P.17X40X3 ZINCATA		
21	00111250003	DADO AUTOB.UNI 7474 M16 6S		
22	92002100006	DISTANZIALE Ø12X20 H=18.3 ZNT		
23	92002100010	PERNO SNODO STERZO SUPP.ORB. L=59.5 CAT		
24	92002100007	PERNO FISSAGGIO CAVO STERZO SU RALLA ZNT		
25	00111650033	SEEGER TIPO E X Ø6 UNI 7435		
26	00777100012	CUSCINETTO CLB 6006 2RS 30X55X13		
27	00111650035	SEEGER TIPO I X Ø55 UNI7438		
28	92002100008	DISTANZIALE CUSCINETTI ASSALE POST. ZNT		
29	00111000103	VITE TE UNI 5739 M10X30 8.8 ZNT		
31	00111250007	DADO AUTOB.UNI 7474 M20X1,5 H=17		
32	94500000073	GANCIO DI TRAINO		
33	92002000008	MOZZO RUOTA 4 FORI Ø85 ZNT		
36	92003000002	PIASTRA INTERFACCIA ALBERO RUOTA 2WD ZNT		
37	92003000003	ZAVORRA CAT		
38	00111300052	VITE TE UNI 5739 M8 X30 12.9 ZNT		
39	00111550005	RONDELLA ELASTICA CONICA M10 DIN6796 ZNT		
40	00111000076	VITE TE UNI 5739 M10X25 8.8 ZNT		
41	92002100003	DISTANZIALE Ø17.2XØ30X1.5 ZNT		
42	00111970095	BOTTONE		
43	92113000000	KIT ZAVORRE GTS(15 KG) - CWH015		

GTS

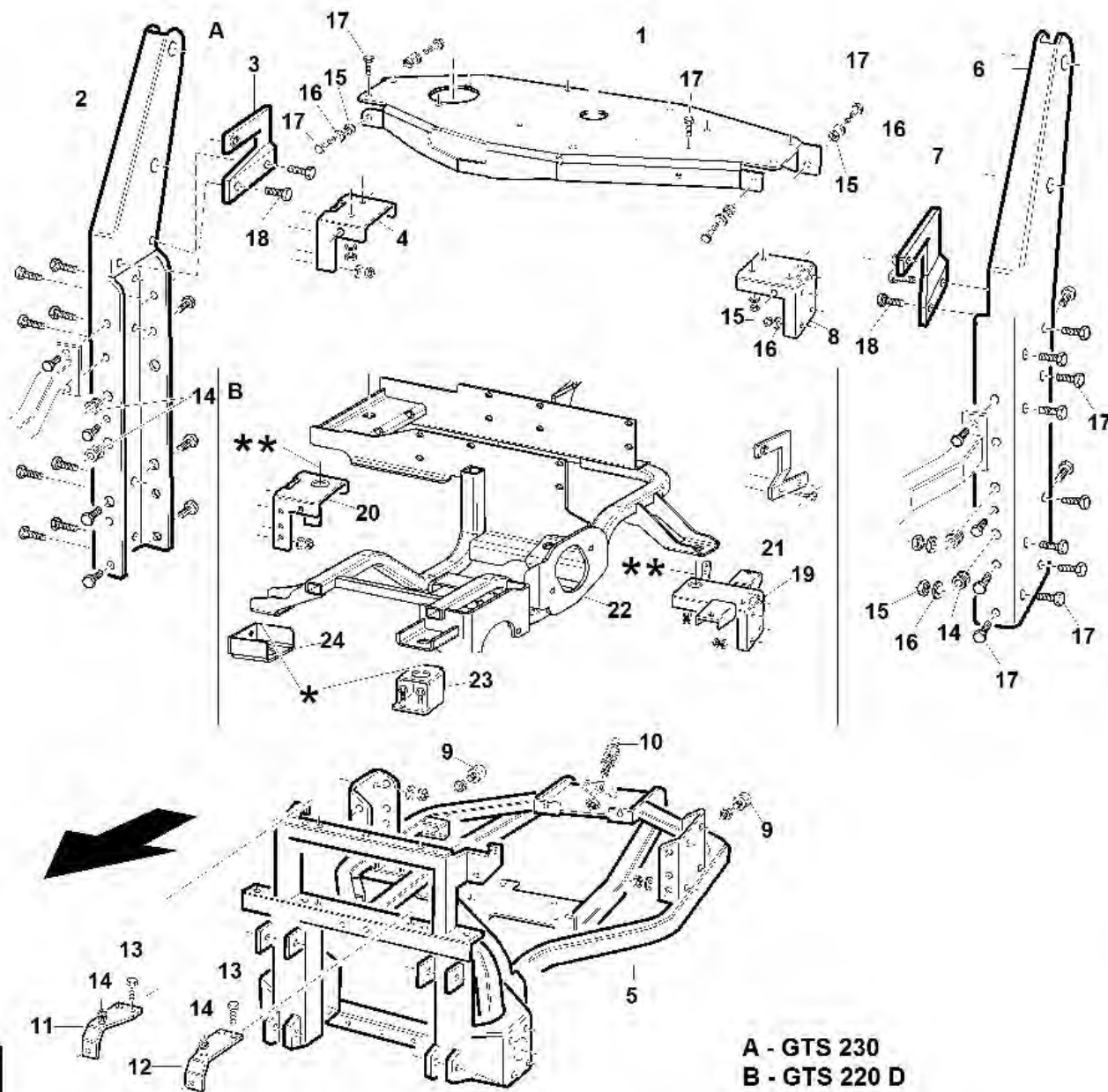

A - GTS 230
B - GTS 220 D

S/N

→1409003

REF.11 - 00555501354

#	P/N	DESCRIPTION	GTS	REF. 11 - 00555501354
1	92011100000	SUPPORTO MOTORE COMPLETO VRN		
2	94500330000	PIANTONE DX RIBALTAMENTO CESTO COMP		
3	92001340000	SUPPORTO SX COFANO MOTORE COM. ZNT		
4	92004120000	ANGOLARE DX FISSAG. SUPP. MOTORE COMPL.VERN.		
5	92001670000	TELAIO GTS VRN		
6	94500340000	PIANTONE SX RIBALTAMENTO CESTO COMP		
7	92001350000	SUPPORTO DX COFANO MOTORE COMP. ZNT		
8	92004130000	ANGOLARE SX FISSAG. SUPP.MOTORE COMP. VERN.		
9	00111970179	TAMPONE M8X23 Ø30x20 MASCHIO 60Sh		
10	94500000062	PERNO BLOCCAGGIO CESTO ZNT		
11	92001400000	PIASTRA DX SUPP. SERBATOIO COMPLETA ZNT		
12	92001390000	PIASTRA SX SUPP. SERBATOIO COMPLETA ZNT		
13	00111450003	VITE TE F/R M8X20 8.8 LISCIA DIN6921 ZNT		
14	00111970066	PASSACAVO D.I. 9 (90136)		
15	00111250014	DADO AUTOB.UNI 7473 M8 10S		
16	00111000087	ROSETTA P.8,4X15.6X1,5 ZT		
17	00111300061	VITE TE UNI 5739 M8X20 10.9 ZNT		
18	00111000059	VITE F/R M8X14 LISCIA ZNT BIANCA		
19	92006210000	STAFFA SX SUPPORTO MOTORE COMPLETA VRN		
20	92006250000	ANGOLARE DX FISS. SUPP. MOTORE COMP.. VERN.		
21	92006220000	SUPPORTO SX COFANO MOTORE COMPLETO ZNT		
22	92006190000	TELAIO SUPPORTO MOTORE COMPLETO VRN		
23	92006000015	STAFFA FISS. TAMPONE ANTERIORE SX VRN		
24	92006000017	STAFFA FISS. TAMPONE ANTERIORE DX VRN		
25	92108120000	TUBO SUPERIORE ROPS COMPLETO VRN		
26	00111970212	TAPPO RETTANGOLARE IN PLASTICA 60X40		
27	92108000001	SNODO ROPS VRN		
28	92108000003	PERNO Ø16X62 ZNT		
29	00111300076	VITE TE UNI 5737 M12X60 8.8 ZNT		
30	92108200000	MONTANTE DX ROPS COMPLETO VRN		
31	92108100000	MONTANTE SX ROPS COMPLETO VRN		
32	00111000175	COPIGLIA ELASTICA UNI 8833-A5 Ø4		
33	00111970181	PUNTALE RETTANGOLARE 50X30		
34	00111400047	VITE TCEI M16X110 12.9 ISO4762 BRUNITA		
35	00111970225	SILENTBLOCK MDS66/4020-55		
36	91001000002	DISTANZIALE FISS.SILENTBLOC ZNT		
37	00111970189	SILENTBLOCK MDS80/3820-65		

GTS

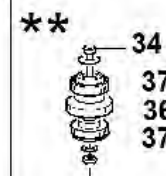
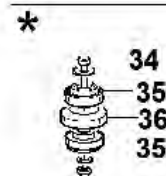
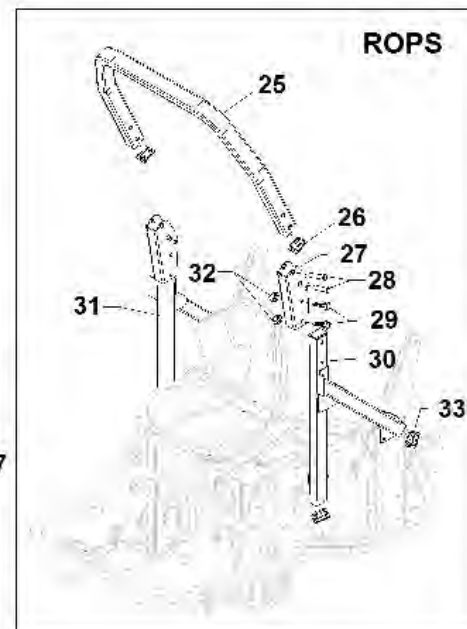
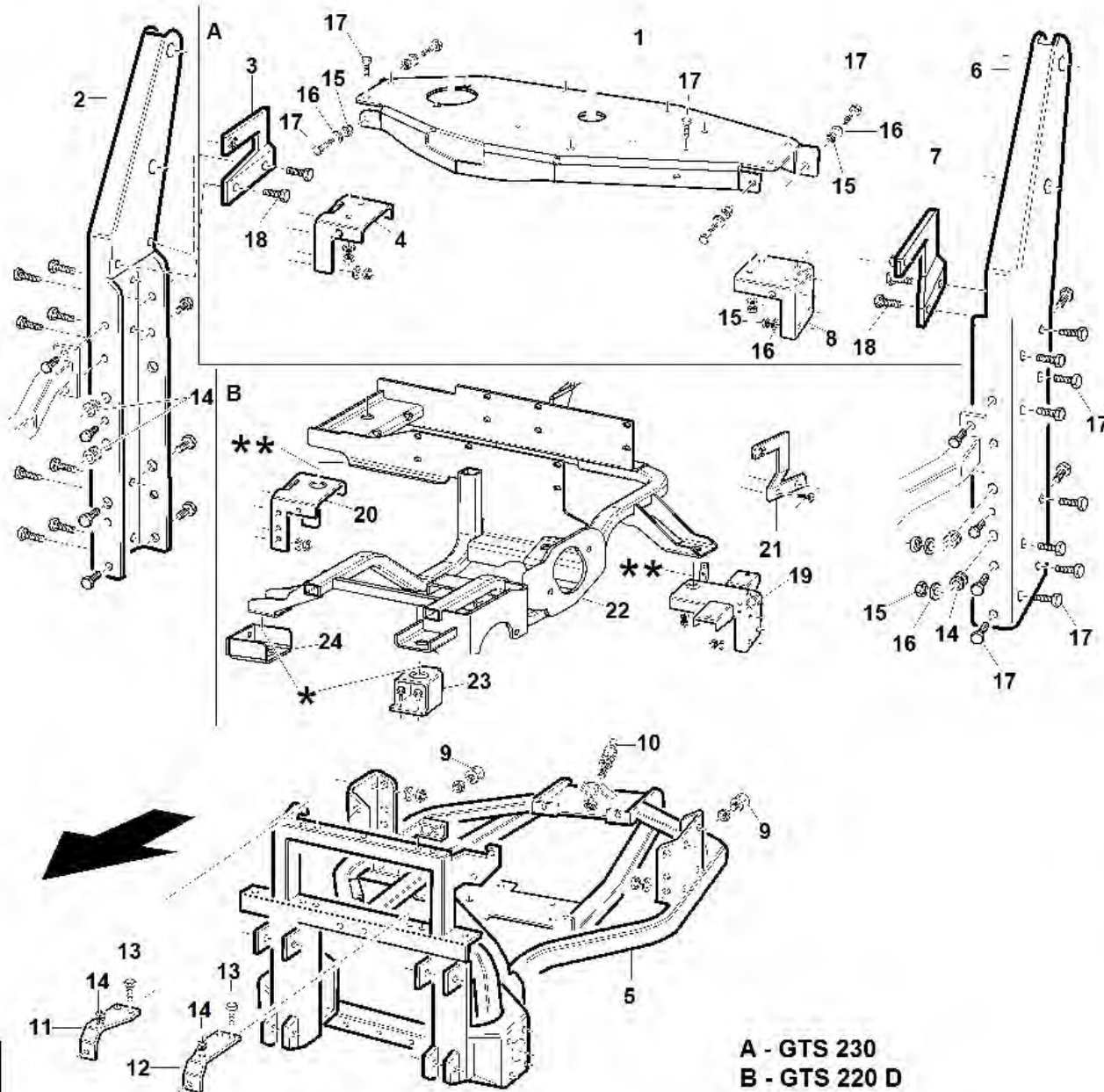

A - GTS 230
B - GTS 220 D

S/N

→ 1310001 ÷ 1409002 ←

REF.11 - 00555501350

#	P/N	DESCRIPTION	GTS	REF. 11 - 00555501350
1	92011100000	SUPPORTO MOTORE COMPLETO VRN		
2	94500330000	PIANTONE DX RIBALTAMENTO CESTO COMP		
3	92001340000	SUPPORTO SX COFANO MOTORE COM. ZNT		
4	92004120000	ANGOLARE DX FISSAG. SUPP. MOTORE COMPL.VERN.		
5	92001100000	TELAIO GTS VRN		
6	94500340000	PIANTONE SX RIBALTAMENTO CESTO COMP		
7	92001350000	SUPPORTO DX COFANO MOTORE COMP. ZNT		
8	92004130000	ANGOLARE SX FISSAG. SUPP.MOTORE COMP. VERN.		
9	00111970179	TAMPONE M8X23 Ø30x20 MASCHIO 60Sh		
10	94500000062	PERNO BLOCCAGGIO CESTO ZNT		
11	92001400000	PIASTRA DX SUPP. SERBATOIO COMPLETA ZNT		
12	92001390000	PIASTRA SX SUPP. SERBATOIO COMPLETA ZNT		
13	00111450003	VITE TE F/R M8X20 8.8 LISCIA DIN6921 ZNT		
14	00111970066	PASSACAVO D.I. 9 (90136)		
15	00111250014	DADO AUTOB.UNI 7473 M8 10S		
16	00111000087	ROSETTA P.8,4X15.6X1,5 ZT		
17	00111300061	VITE TE UNI 5739 M8X20 10.9 ZNT		
18	00111000059	VITE F/R M8X14 LISCIA ZNT BIANCA		
19	92006210000	STAFFA SX SUPPORTO MOTORE COMPLETA VRN		
20	92006250000	ANGOLARE DX FISS. SUPP. MOTORE COMP.. VERN.		
21	92006220000	SUPPORTO SX COFANO MOTORE COMPLETO ZNT		
22	92006190000	TELAIO SUPPORTO MOTORE COMPLETO VRN		
23	92006000015	STAFFA FISS. TAMPONE ANTERIORE SX VRN		
24	92006000017	STAFFA FISS. TAMPONE ANTERIORE DX VRN		
25	92108120000	TUBO SUPERIORE ROPS COMPLETO VRN		
26	00111970212	TAPPO RETTANGOLARE IN PLASTICA 60X40		
27	92108000001	SNODO ROPS VRN		
28	92108000003	PERNO Ø16X62 ZNT		
29	00111300076	VITE TE UNI 5737 M12X60 8.8 ZNT		
30	92108200000	MONTANTE DX ROPS COMPLETO VRN		
31	92108100000	MONTANTE SX ROPS COMPLETO VRN		
32	00111000175	COPIGLIA ELASTICA UNI 8833-A5 Ø4		
33	00111970181	PUNTALE RETTANGOLARE 50X30		
34	00111400047	VITE TCEI M16X110 12.9 ISO4762 BRUNITA		
35	00111970225	SILENTBLOCK MDS66/4020-55		
36	91001000002	DISTANZIALE FISS.SILENTBLOC ZNT		
37	00111970189	SILENTBLOCK MDS80/3820-65		

GTS

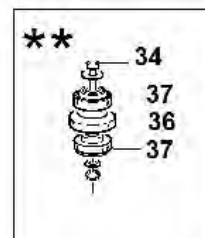
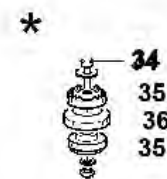
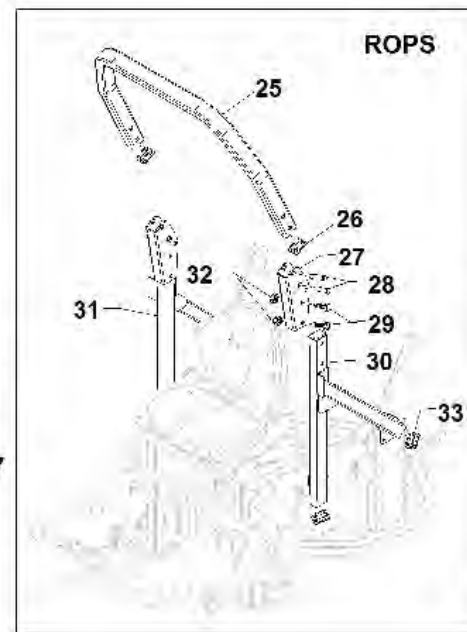
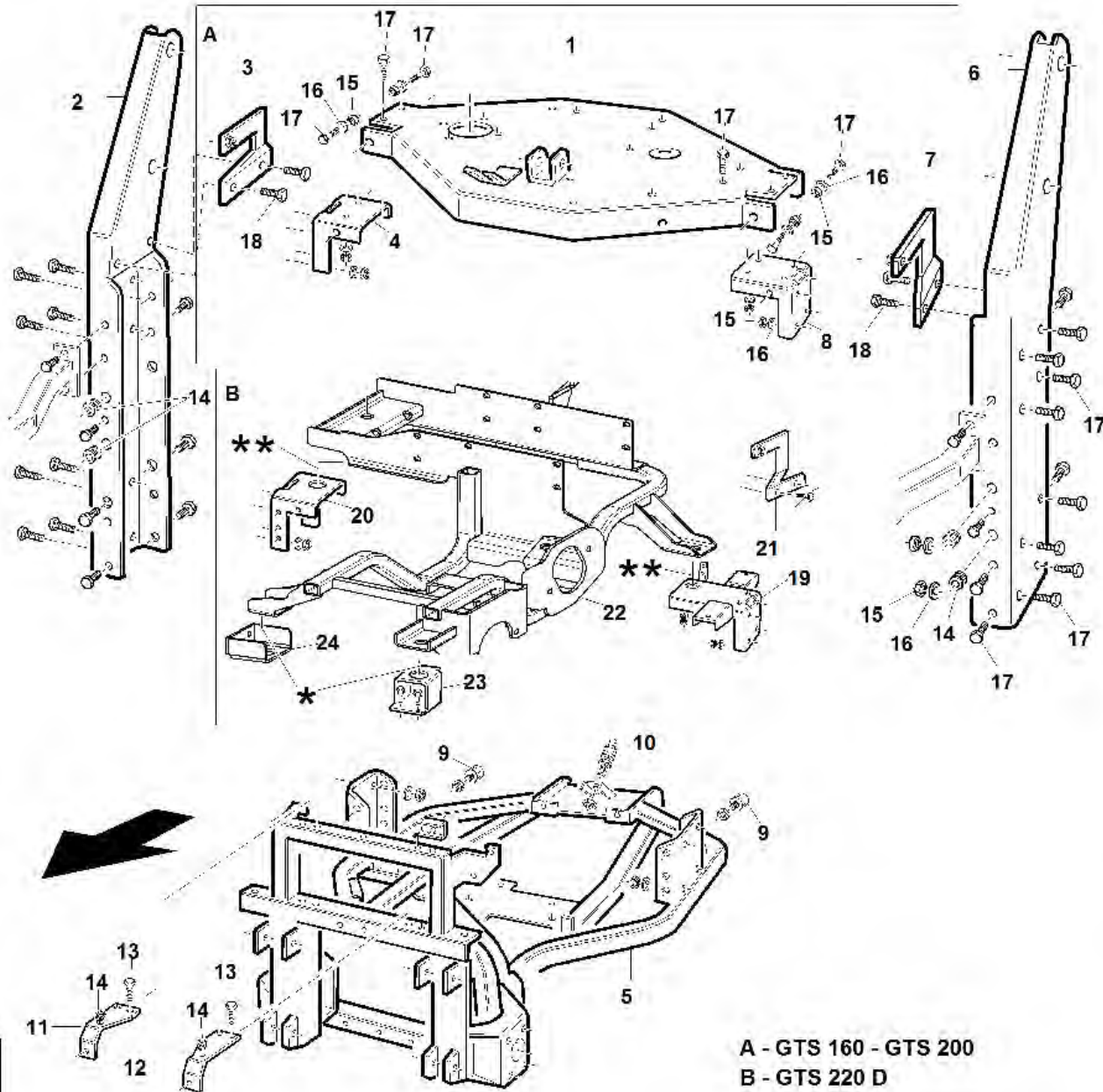

A - GTS 160 - GTS 200
B - GTS 220 D

S/N

→ 0811001 ÷ 1309008 ←

REF.11 - 00555501310

#	P/N	DESCRIPTION	GTS	REF. 11 - 00555501310
1	92001440000	SUPPORTO MOTORE COMPLETO VRN		
2	94500330000	PIANTONE DX RIBALTAMENTO CESTO COMP		
3	92001340000	SUPPORTO SX COFANO MOTORE COM. ZNT		
4	92004120000	ANGOLARE DX FISSAG. SUPP. MOTORE COMPL.VERN.		
5	92001100000	TELAIO GTS VRN		
6	94500340000	PIANTONE SX RIBALTAMENTO CESTO COMP		
7	92001350000	SUPPORTO DX COFANO MOTORE COMP. ZNT		
8	92004130000	ANGOLARE SX FISSAG. SUPP.MOTORE COMP. VERN.		
9	00111970179	TAMPONE M8X23 Ø30x20 MASCHIO 60Sh		
10	94500000062	PERNO BLOCCAGGIO CESTO ZNT		
11	92001400000	PIASTRA DX SUPP. SERBATOIO COMPLETA ZNT		
12	92001390000	PIASTRA SX SUPP. SERBATOIO COMPLETA ZNT		
13	00111450003	VITE TE F/R M8X20 8.8 LISCIA DIN6921 ZNT		
14	00111970066	PASSACAVO D.I. 9 (90136)		
15	00111250014	DADO AUTOB.UNI 7473 M8 10S		
16	00111000087	ROSETTA P.8,4X15.6X1,5 ZT		
17	00111300061	VITE TE UNI 5739 M8X20 10.9 ZNT		
18	00111000059	VITE F/R M8X14 LISCIA ZNT BIANCA		
19	92006210000	STAFFA SX SUPPORTO MOTORE COMPLETA VRN		
20	92006250000	ANGOLARE DX FISS. SUPP. MOTORE COMP.. VERN.		
21	92006220000	SUPPORTO SX COFANO MOTORE COMPLETO ZNT		
22	92006190000	TELAIO SUPPORTO MOTORE COMPLETO VRN		
23	92006000015	STAFFA FISS. TAMPONE ANTERIORE SX VRN		
24	92006000017	STAFFA FISS. TAMPONE ANTERIORE DX VRN		
25	92108120000	TUBO SUPERIORE ROPS COMPLETO VRN		
26	00111970212	TAPPO RETTANGOLARE IN PLASTICA 60X40		
27	92108000001	SNODO ROPS VRN		
28	92108000003	PERNO Ø16X62 ZNT		
29	00111300076	VITE TE UNI 5737 M12X60 8.8 ZNT		
30	92108200000	MONTANTE DX ROPS COMPLETO VRN		
31	92108100000	MONTANTE SX ROPS COMPLETO VRN		
32	00111000175	COPIGLIA ELASTICA UNI 8833-A5 Ø4		
33	00111970181	PUNTALE RETTANGOLARE 50X30		
34	00111400047	VITE TCEI M16X110 12.9 ISO4762 BRUNITA		
35	00111970225	SILENTBLOCK MDS66/4020-55		
36	91001000002	DISTANZIALE FISS.SILENTBLOC ZNT		
37	00111970189	SILENTBLOCK MDS80/3820-65		

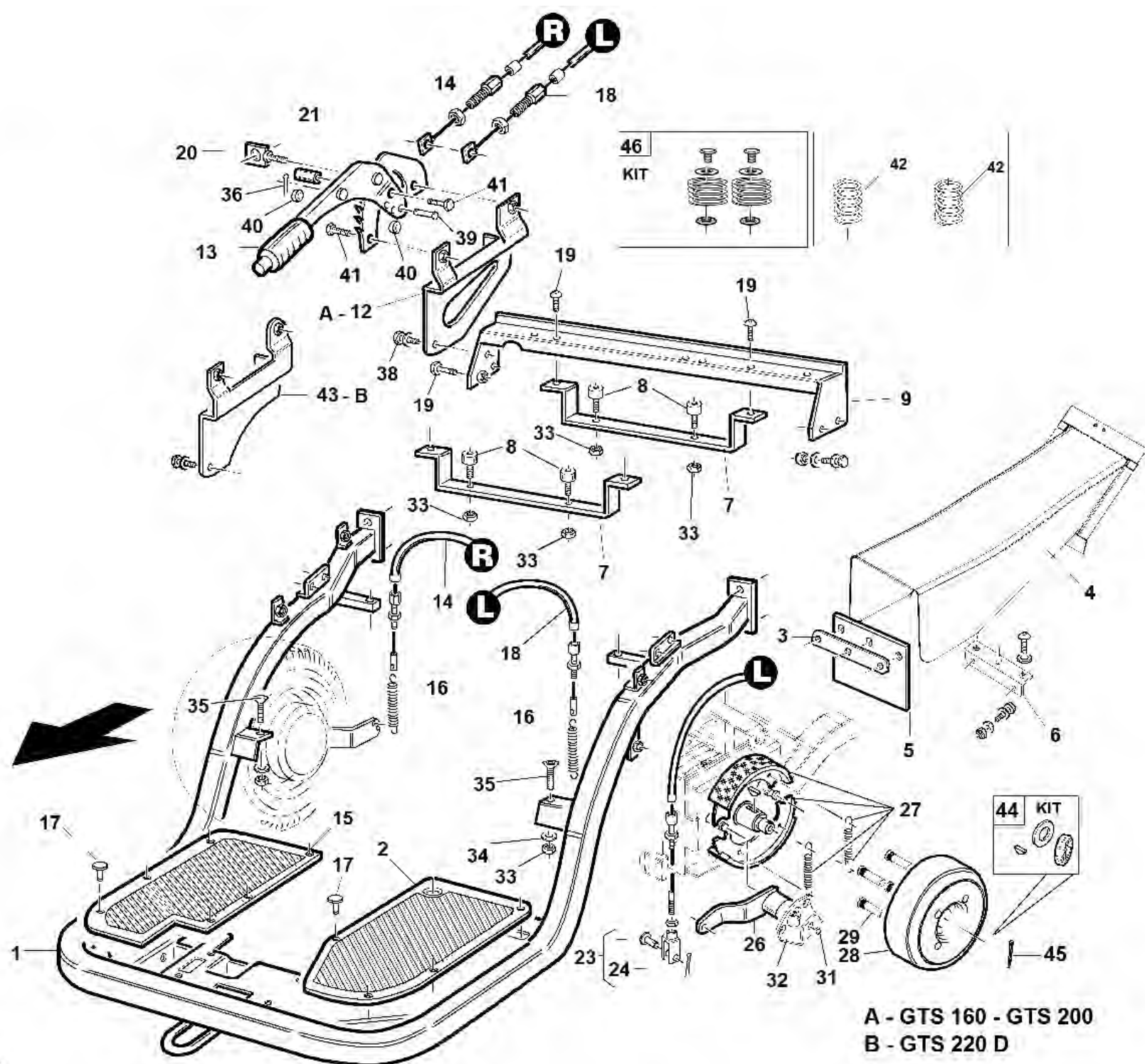

A - GTS 160 - GTS 200
B - GTS 220 D

#	P/N	DESCRIPTION	GTS	REF. 12 - 00555501311
---	-----	-------------	-----	-----------------------

1	92001110000	PIATTAFORMA ANTERIORE GTS VERNICIATA		
2	92001000052	TAPPETINO PEDANA SX		
3	92001000057	PIATTINO FISSAGGIO BANDELLA ZNT		
4	92001410000	TUNNEL COMPLETO VRN		
5	92001000058	BANDELLA IN GOMMA		
6	92001490000	ANGOLARE TUNNEL COMPLETO ZNT		
7	92001240000	STAFFA SUPPORTO RADIATORE COMPLETA ZNT		
8	00111970127	TAMPONE M/F M8 Ø30X20 207/100		
9	92001310000	TRAVERSA SUPP. POSTER. SEDILE COMPL. VRN		
12	92001420000	STAFFA SUPP. FRENO DI STAZ. COMPLETA ZNT		
13	00111990015	LEVA FRENO A MANO 40.003/1		
14	92001000049	CAVO FRENO STAZIONAMENTO DX		
15	92001000051	TAPPETINO PEDANA DX		
16	92001000053	MOLLA De=12 L=100.2 FILO=3 ZNT		
17	00111970169	TAPPO DI CHIUSURA FORO Ø10.5		
18	92001000048	CAVO FRENO STAZIONAMENTO SX		
19	00111450003	VITE TE F/R M8X20 8.8 LISCIA DIN6921 ZNT		
20	PZ95042190000	SUPPORTO MICRO COMPL.		
21	95002000004	PERNO RITEGNO CESTO		
23	95598340000	KIT PERNO Ø 12X30 + COPIGLIA 4X40		
24	00111000177	COPIGLIA 4X40		
26	92001120000	LEVA AZIONAMENTO FRENO DI STAZ.COMP. ZNT		
27	92001250000	KIT GANASCE 152.4X25		
28	92001000009	TAMBURO FRENO 4 FORI Ø100 ZNT		
29	00111990102	COLONNETTA M12X1.5X35 UNI 8954 ZNT		
31	00111650001	SEGER TIPO E X D.40		
32	92001000010	STAFFA BLOCCAGGIO CAMMA FRENO ZNT		
33	00111000071	DADO AUTOB.UNI 7473 M8 6S		
34	00111000087	ROSETTA P.8,4X15.6X1,5 ZT		
35	00111350021	VITE TSPEI M8X25 10.9 UNI 5933 ZNT		
36	00111750006	COPIGLIA 1.6X20 UNI1336 ZNT		
37	92001000049	CAVO FRENO STAZIONAMENTO DX		
38	00111000059	VITE F/R M8X14 LISCIA ZNT BIANCA		
39	00777180003	PERNO TESTA PIANA Ø8 L=40 UNI 1710 ZNT		
40	95001000027	DISTANZIALE Ø8.25X14 L=8 'ZNT'		
41	00111450003	VITE TE F/R M8X20 8.8 LISCIA DIN6921 ZNT		
42	89001000045	MOLLA COMP. De=38.1 L=75 FILO=4.8 ZNT		
43	92006160000	STAFFA SUPP. FRENO DI STAZION. COMP. ZNT		
44	95598470000	KIT DADO-RONDELLA-LINGUETTA HRW/ARS		
45	00111000177	COPIGLIA 4X40		
46	95597060000	KIT MOLLE SEDILE TG TECH		

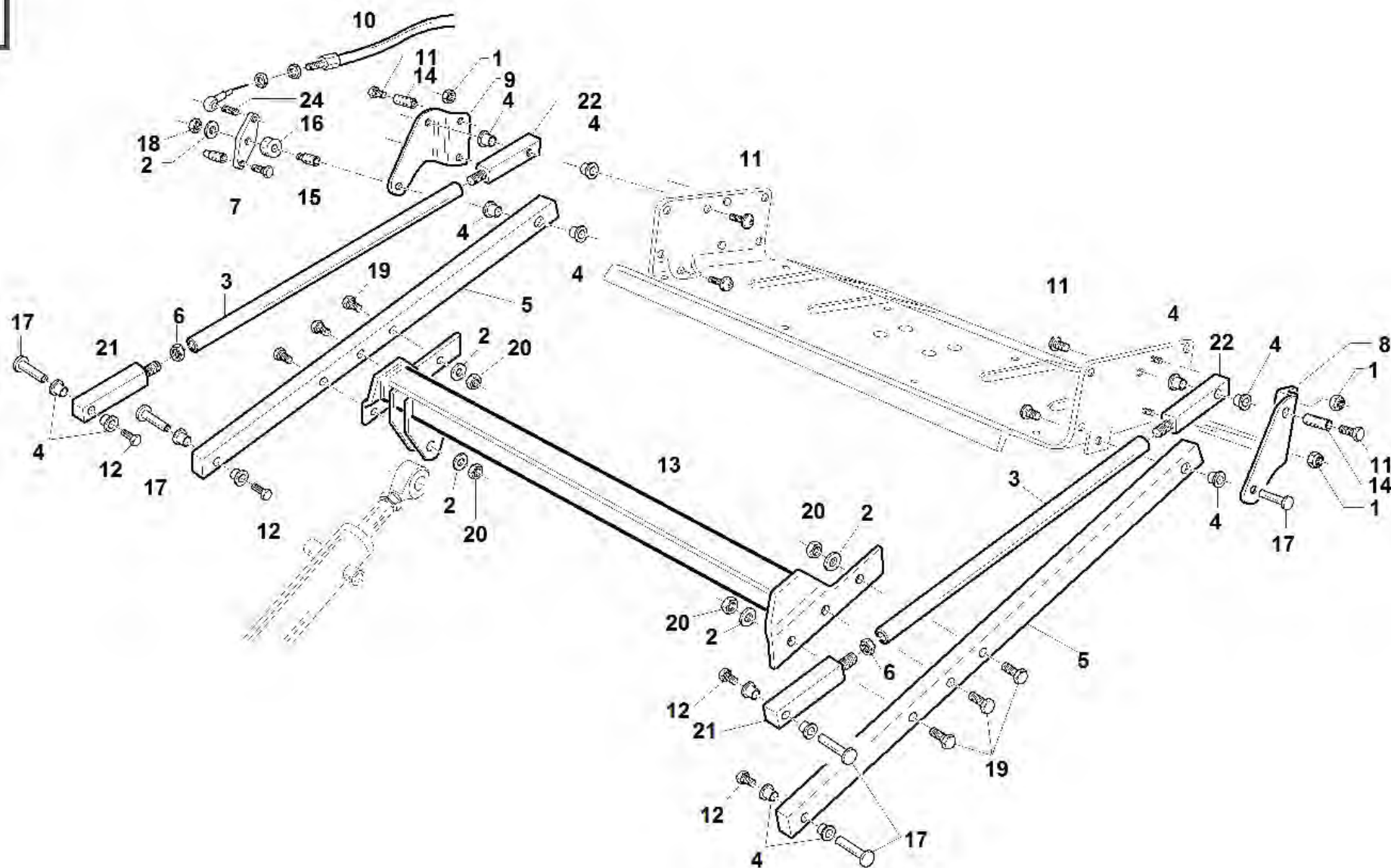

#	P/N	DESCRIPTION	GTS	REF. 13 - 00555501312
1	00111000071	DADO AUTOB.UNI 7473 M8 6S		
2	00111000015	ROSETTA D.10,5X21X2 ZNT		
3	94500000008	TIRANTE RIBALTAMENTO CESTO		
4	00111530003	BOCCOLA FRIMET TFF 14X16 L=9		
5	92001000039	BRACCIO RIBALTAMENTO CESTO VRN		
6	00111150005	DADO UNI 5589 M16X1,5 6S ZNT		
7	94500840000	LEVA RINVIO APERTURA CESTO PREM.		
8	94500170000	SUPPORTO CESTO SX VERNICIATO		
9	94500180000	SUPPORTO CESTO DX VERNICIATO		
10	94500000067	CAVO COMPLETO APERTURA CESTO		
11	00111450010	VITE F/R M6X10 8.8 LISCIA ZNT BIAN.		
12	00111450014	VITE F/R TBCF M6X12 ZNT BIANCA		
13	92001180000	TRAVERSA BRACCI CESTO COMP. VRN		
14	94500000047	PERNO FISSAGGIO TIRANTE CESTO		
15	94500000053	PERNO DX TIRANTE CESTO		
16	94500000051	DISTANZIALE 10.25X16X10.5		
17	94500000007	PERNO FISSAGGIO RIBALTAMENTO CESTO ZNT		
18	00111250004	DADO AUTOB.UNI 7473 M10 6S		
19	00111300059	VITE TE ISO 4014 M10X45 10.9 ZNT		
20	00111250013	DADO AUTOB.UNI 7473 M10 10S		
21	94500000006	BOCCOLA BRACCIO SUPER. M16X1.5		
22	94500000005	BOCCOLA BRACCIO SUPER. M16X1.5 SX		
24	00111320001	PRIGIONIERO UNI 5911 M8X16-10.9 ZNT		

GTS

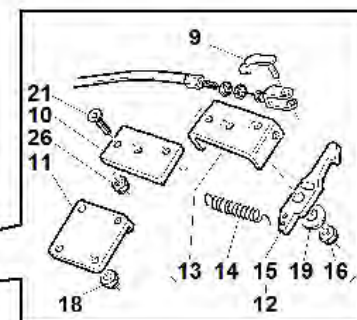
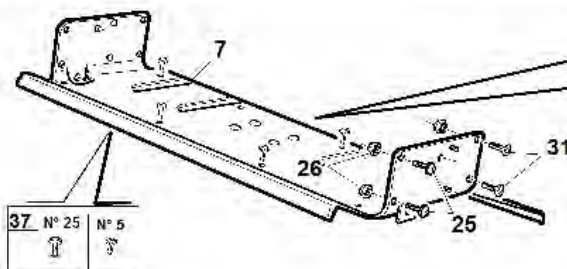
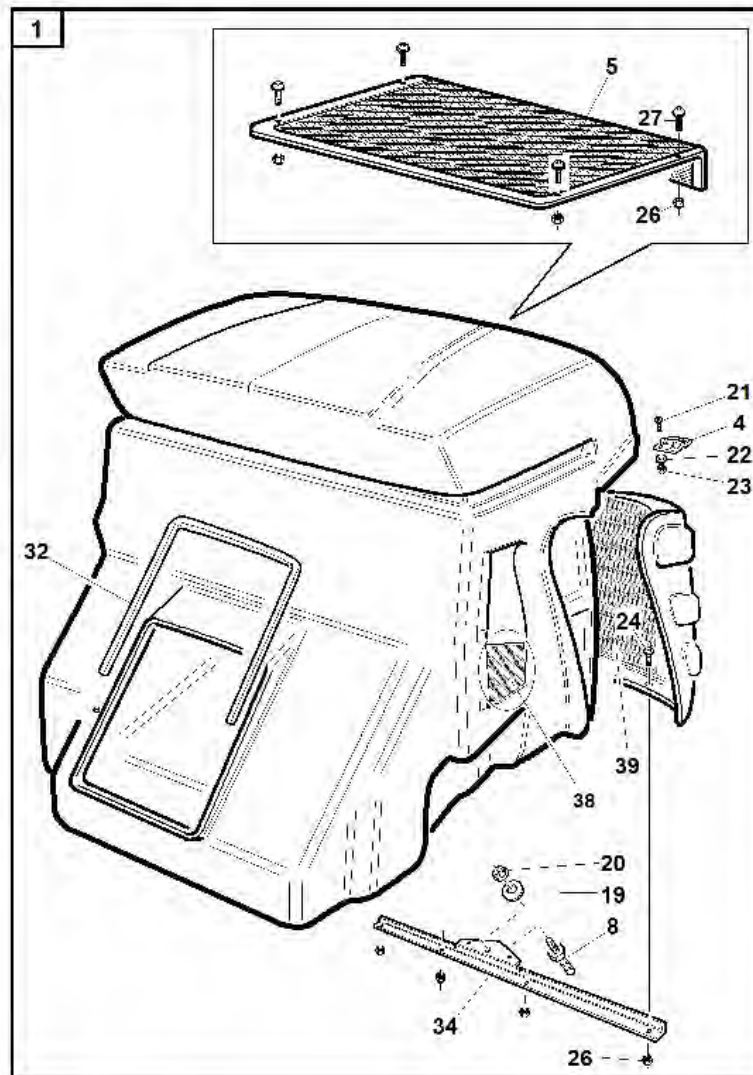
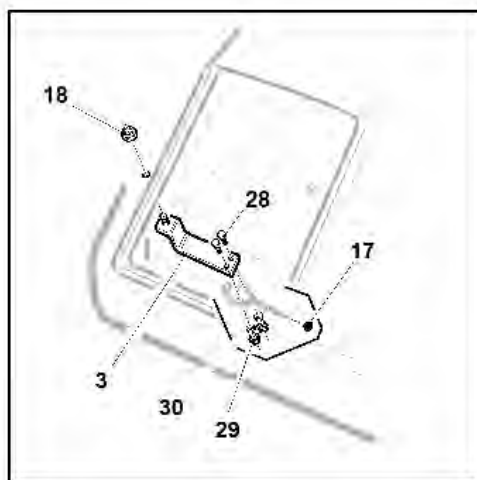
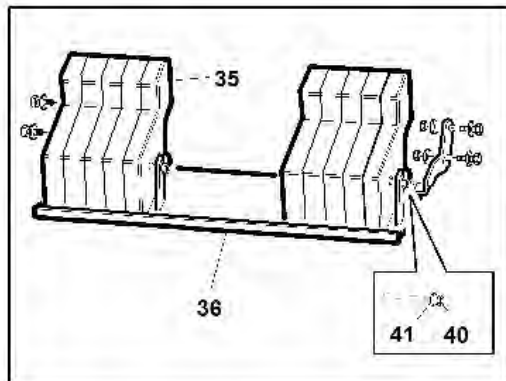

S/N
→0911015

REF. 14 - 00555501322

#	P/N	DESCRIPTION	GTS	REF. 14 - 00555501322
1	92001480000	KIT ROTAZIONALE GTS		
3	94500630000	SUPPORTO MICRO CESTO COMPLETO		
4	00777580003	CERNIERA IN METALLO NERA 50X76		
5	94500970000	RETE CESTO TGTECH COMPLETA		
7	94500270000	SUPPORTO CESTO COMPLETO		
8	94500000109	TONDO CHIUSURA CESTO		
9	00777180001	PERNO Ø.8 PER FORCELLA LUNGA (CLIPS)		
10	94500000108	DISTANZIALE SUPPORTO GANCIO ZNT		
11	94500000072	PIASTRA CENTRAGGIO CESTO		
12	94500810000	GANCIO CESTO PREMONTATO		
13	94017190000	SUPPORTO GANCIO COMPLETO		
14	94500000111	MOLLA CHIUSURA CESTO TGTECH		
15	94500000083	GANCIO CHIUSURA CESTO TG TECH		
16	00111000080	DADO AUTOB.UNI 7474 M10 6S		
17	00111970042	POMELLO FEMMINA THB20M4		
18	00111000071	DADO AUTOB.UNI 7473 M8 6S		
19	00111000070	ROSETTA P.11X30X2,5 ZNT		
20	00111250004	DADO AUTOB.UNI 7473 M10 6S		
21	00111350030	VITE TSPEI M6X25 8.8 UNI 5933 ZNT		
22	00111000037	ROSETTA P.6,6X18X2 ZNT UNI 6593		
23	00111000166	DADO AUTOB.UNI 7473 M6 6S		
24	00111000014	VITE TSPEI M6X16 ZNT		
26	00111000035	DADO AUTOB.UNI 7474 M6 6S		
27	00111450012	VITE F/R TBCF M6X20 ZNT BIANCA		
28	00111300024	VITE TE UNI 5737 M4X35 8.8 ZNT		
29	00111250006	DADO AUTOB.UNI 7473 M4 6S		
30	00111500010	ROSETTA P.4,3X9X0,8 UNI 6592 ZNT		
31	00111350023	VITE TSPEI M6X20 10.9 UNI 5933 ZNT		
32	94500830002	GUARNIZIONE CESTO L=930		
34	94500000110	RINFORZO TONDO CHIUSURA CESTO		
35	95049000037	ZAVORRA POSTERIORE PG VERNICIATA		
36	92105100000	SUPPORTO ZAVORRE COMPLETO VRN		
37	95598560000	KIT RIVETTI CESTO GTS/TG TECH		
38	92001481100	RETE CESTO SFOGO LATERALE COMPLETA		
39	94500050002	RETE CESTO SFOGO POSTERIORE		
40	00111150002	DADO UNI 5588 M10 6S ZNT		
41	00111150013	"DADO 1/4"" UNC ZINCATO"		

GTS

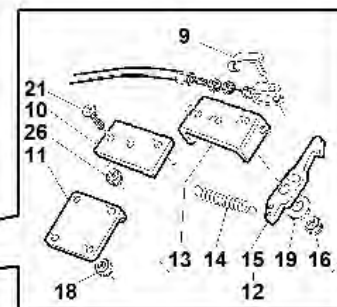
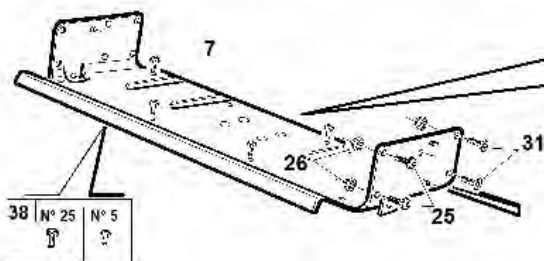
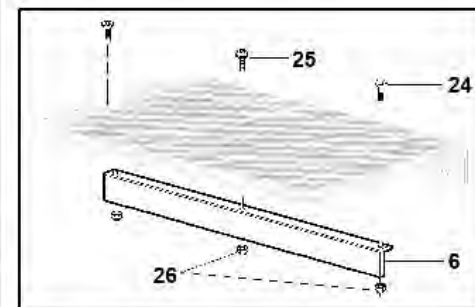
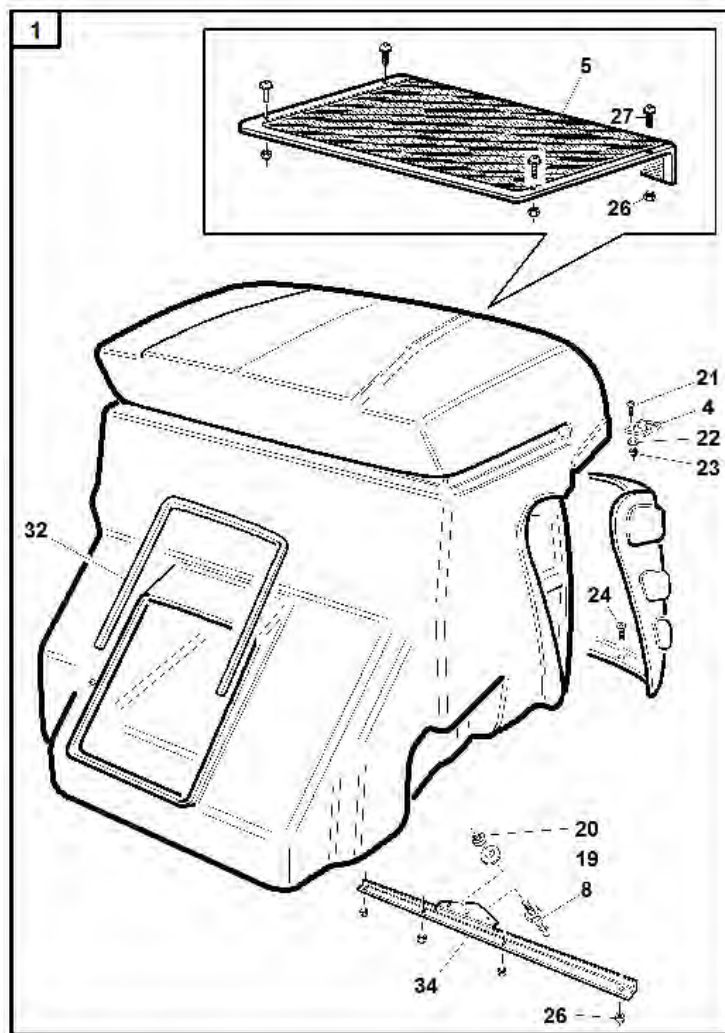
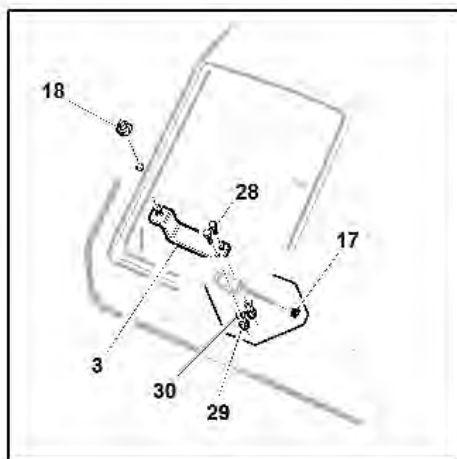
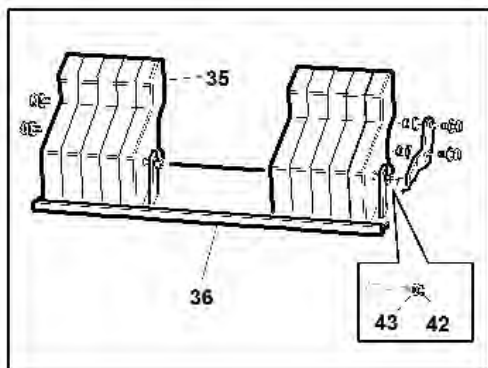

S/N

→ 0811001 ÷ 0911014 ←

REF. 14 - 00555501313

#	P/N	DESCRIPTION	GTS	REF. 14 - 00555501313
1	92001480000	KIT ROTAZIONALE GTS		
3	94500630000	SUPPORTO MICRO CESTO COMPLETO		
4	00777580003	CERNIERA IN METALLO NERA 50X76		
5	94500970000	RETE CESTO TGTECH COMPLETA		
6	94500460000	SPOILER RETE CESTO		
7	94500270000	SUPPORTO CESTO COMPLETO		
8	94500000109	TONDO CHIUSURA CESTO		
9	00777180001	PERNO Ø.8 PER FORCELLA LUNGA (CLIPS)		
10	94500000108	DISTANZIALE SUPPORTO GANCIO ZNT		
11	94500000072	PIASTRA CENTRAGGIO CESTO		
12	94500810000	GANCIO CESTO PREMONTATO		
13	94017190000	SUPPORTO GANCIO COMPLETO		
14	94500000111	MOLLA CHIUSURA CESTO TGTECH		
15	94500000083	GANCIO CHIUSURA CESTO TG TECH		
16	00111000080	DADO AUTOB.UNI 7474 M10 6S		
17	00111970042	POMELLO FEMMINA THB20M4		
18	00111000071	DADO AUTOB.UNI 7473 M8 6S		
19	00111000070	ROSETTA P.11X30X2,5 ZNT		
20	00111250004	DADO AUTOB.UNI 7473 M10 6S		
21	00111350030	VITE TSPEI M6X25 8.8 UNI 5933 ZNT		
22	00111000037	ROSETTA P.6,6X18X2 ZNT UNI 6593		
23	00111000166	DADO AUTOB.UNI 7473 M6 6S		
24	00111000014	VITE TSPEI M6X16 ZNT		
25	00111300011	VITE TE UNI 5739 M6 X20 8.8 ZNT		
26	00111000035	DADO AUTOB.UNI 7474 M6 6S		
27	00111450012	VITE F/R TBCF M6X20 ZNT BIANCA		
28	00111300024	VITE TE UNI 5737 M4X35 8.8 ZNT		
29	00111250006	DADO AUTOB.UNI 7473 M4 6S		
30	00111500010	ROSETTA P.4,3X9X0,8 UNI 6592 ZNT		
31	00111350023	VITE TSPEI M6X20 10.9 UNI 5933 ZNT		
32	94500830002	GUARNIZIONE CESTO L=930		
34	94500000110	RINFORZO TONDO CHIUSURA CESTO		
35	95049000037	ZAVORRA POSTERIORE PG VERNICIATA		
36	92105100000	SUPPORTO ZAVORRE COMPLETO VRN		
38	95598560000	KIT RIVETTI CESTO GTS/TG TECH		
42	00111150002	DADO UNI 5588 M10 6S ZNT		
43	00111150013	"DADO 1/4"" UNC ZINCATO"		

GTS

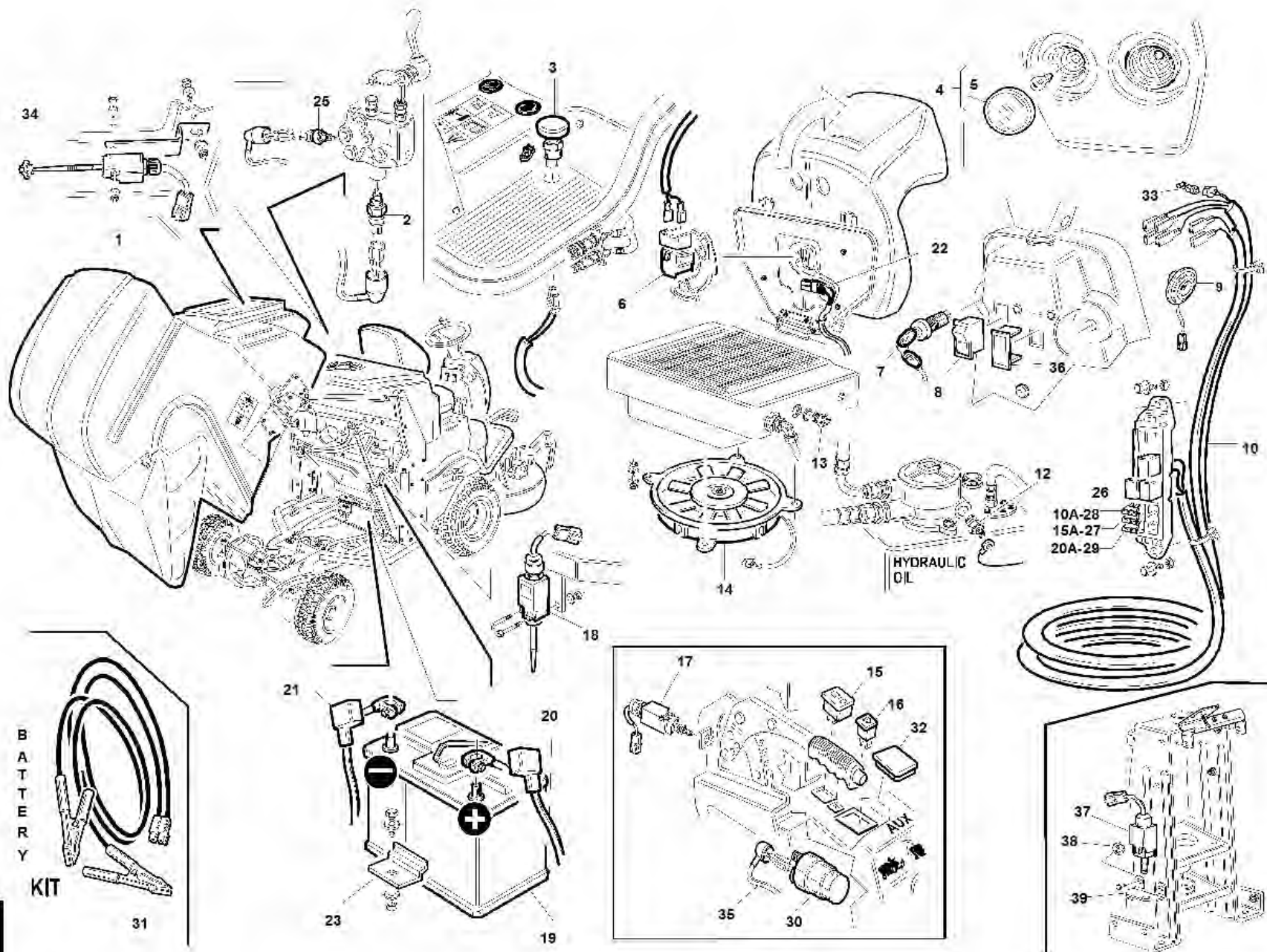

B
A
T
T
E
R
Y

KIT

31

19

S/N

→0904040

REF. 15 - 00555501320

#	P/N	DESCRIPTION	GTS	REF. 15 - 00555501320
1	92001290009	MICRO CESTO PIENO CABLATO		
2	00777800202	MICRO PTO		
3	91002140011	INTERRUTTORE INNESTO BLOC. DIFFERENZIALE		
4	00777800137	PROIETTORE 0001.1108		
5	95599000021	LAMPADINA COMPLETA DI SUPPORTO 50W		
6	00777800216	MICRO SEDILE 4 CONTATTI 2NC-2NA		
7	00777800222	INTERRUTTORE AVVIAMENTO COBO		
8	00777800007	INTERRUTTORE BASCULANTE 13.35000000		
9	00777800022	CLAXON 12 V -A27094-		
10	92001290006	CABLAGGIO Elett.CENTRALE GTS160/200/230		
12	95599000061	PRESSOSTATO DIFFERENZIALE		
13	00777800201	TERMOSTATO 50°-60° M22X1,5		
14	95599000058	ELETTROVENTOLA GTS (4kW)		
15	00777800219	CONTAORE DIGITALE SENDEC		
16	91002140010	SPIA FILTRO INTASATO		
17	94011250000	MICRO FRENO A MANO COMPLETO TG200		
18	94500650000	MICRO CESTO CHIUSO CABLATO		
19	95599000036	"BATTERIA 12V 43Ah ""A SECCO""		
20	92001290002	CAVO BATTERIA POSITIVO		
21	92001290003	CAVO BATTERIA NEGATIVO		
22	92001290004	SPINOTTO EMERGENZA BATTERIA CABLATO		
23	94500000079	STAFFA FISSAGGIO BATTERIA		
25	00777800211	TERMOSTATO EUROSITCH 95°C		
26	00777800059	MICRO-RELAYS 12V IN SCAMBIO		
27	00777800213	MICRO FUSIBILE A LAMA 15 A		
28	00777800212	MICRO FUSIBILE A LAMA 10 A		
29	00777800214	MICRO FUSIBILE A LAMA 20 A		
30	00777800012	RELE' 06020 (TELERUTTORE)		
31	92001290005	SPINOTTO BATTERIA CABLATO CON PINZE		
32	00111970215	TAPPO RETTANGOLARE 100X50		
33	00777800239	DIODO P600M COMPLETO DI CONNETTORE		
34	00111970042	POMELLO FEMMINA THB20M4		
35	95599000122	CAVO POSITIVO TELERUTTORE-MOT AVVIAMENTO		
36	00111970159	TAPPO PER INTERRUTTORE BASCULANTE		
37	95410140002	MICRO STOP-ALLARME-FRENO CABLATO		
38	00111000035	DADO AUTOB.UNI 7474 M6 6S		
39	92111000005	SUPPORTO MICRO STOP ZNT		

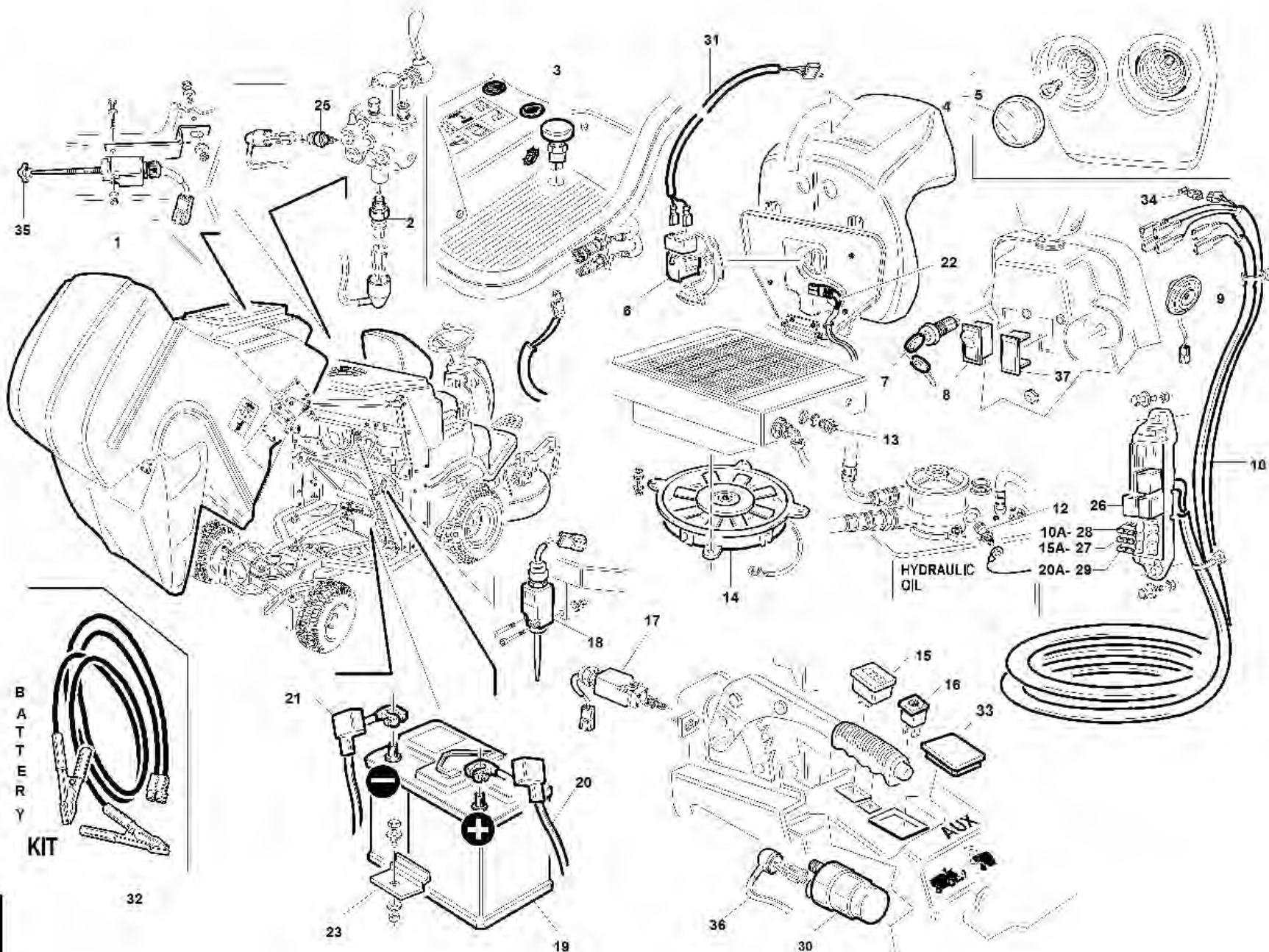

S/N

→ 0902008 ÷ 0904039 ←

REF.15 - 00555501319

#	P/N	DESCRIPTION	GTS	REF. 15 - 00555501319
1	92001290009	MICRO CESTO PIENO CABLATO		
2	00777800202	MICRO PTO		
3	91002140011	INTERRUTTORE INNESTO BLOC. DIFFERENZIALE		
4	00777800137	PROIETTORE 0001.1108		
5	95599000021	LAMPADINA COMPLETA DI SUPPORTO 50W		
6	00777800216	MICRO SEDILE 4 CONTATTI 2NC-2NA		
7	00777800222	INTERRUTTORE AVVIAMENTO COBO		
8	00777800007	INTERRUTTORE BASCULANTE 13.35000000		
9	00777800022	CLAXON 12 V -A27094-		
10	92001290006	CABLAGGIO Elett.CENTRALE GTS160/200/230		
36	95599000122	CAVO POSITIVO TELERUTTORE-MOT AVVIAMENTO		
12	95599000061	PRESSOSTATO DIFFERENZIALE		
13	00777800201	TERMOSTATO 50°-60° M22X1,5		
14	95599000058	ELETTROVENTOLA GTS (4kW)		
15	00777800219	CONTAORE DIGITALE SENDEC		
16	91002140010	SPIA FILTRO INTASATO		
17	94011250000	MICRO FRENO A MANO COMPLETO TG200		
18	94500650000	MICRO CESTO CHIUSO CABLATO		
19	95599000036	"BATTERIA 12V 43Ah ""A SECCO"""		
20	92001290002	CAVO BATTERIA POSITIVO		
21	92001290003	CAVO BATTERIA NEGATIVO		
22	92001290004	SPINOTTO EMERGENZA BATTERIA CABLATO		
23	94500000079	STAFFA FISSAGGIO BATTERIA		
25	00777800211	TERMOSTATO EUROSITCH 95°C		
26	00777800059	MICRO-RELAYS 12V IN SCAMBIO		
27	00777800213	MICRO FUSIBILE A LAMA 15 A		
28	00777800212	MICRO FUSIBILE A LAMA 10 A		
29	00777800214	MICRO FUSIBILE A LAMA 20 A		
30	00777800012	RELE' 06020 (TELERUTTORE)		
31	95599000062	BRIGLIA GTS		
32	92001290005	SPINOTTO BATTERIA CABLATO CON PINZE		
33	00111970215	TAPPO RETTANGOLARE 100X50		
34	00777800239	DIODO P600M COMPLETO DI CONNETTORE		
35	00111970042	POMELLO FEMMINA THB20M4		
36	95599000122	CAVO POSITIVO TELERUTTORE-MOT AVVIAMENTO		
37	00111970159	TAPPO PER INTERRUTTORE BASCULANTE		

GTS

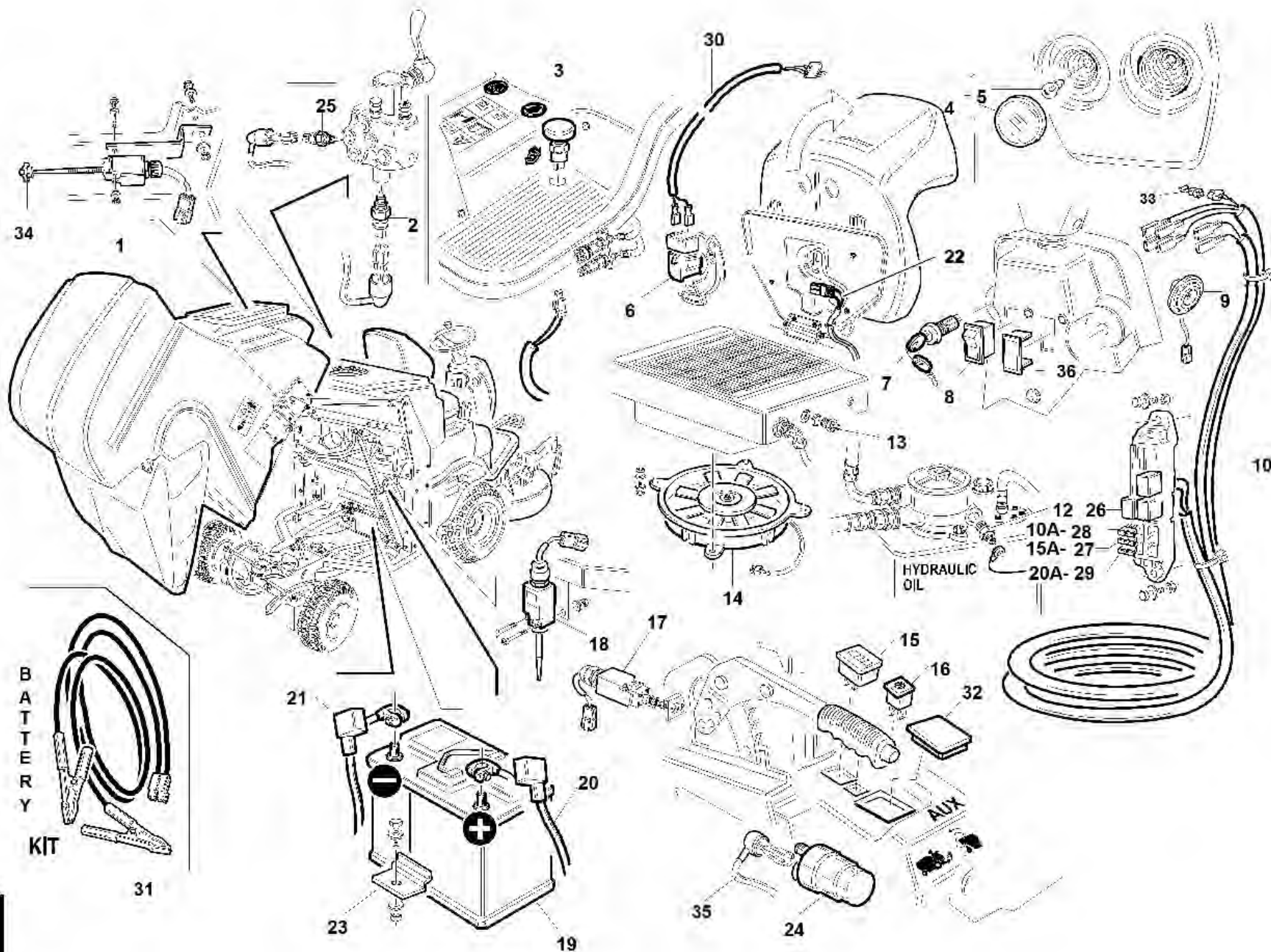

S/N

→ 0901042 ÷ 0902007 ←

REF.15 - 00555501314

#	P/N	DESCRIPTION	GTS	REF. 15 - 00555501314
1	92001290009	MICRO CESTO PIENO CABLATO		
2	00777800202	MICRO PTO		
3	91002140011	INTERRUTTORE INNESTO BLOC. DIFFERENZIALE		
4	00777800137	PROIETTORE 0001.1108		
5	95599000021	LAMPADINA COMPLETA DI SUPPORTO 50W		
6	00777800216	MICRO SEDILE 4 CONTATTI 2NC-2NA		
7	00777800222	INTERRUTTORE AVVIAMENTO COBO		
8	00777800007	INTERRUTTORE BASCULANTE 13.35000000		
9	00777800022	CLAXON 12 V -A27094-		
10	92001290006	CABLAGGIO Elett.CENTRALE GTS160/200/230		
12	95599000061	PRESSOSTATO DIFFERENZIALE		
13	00777800201	TERMOSTATO 50°-60° M22X1,5		
14	95599000058	ELETTROVENTOLA GTS (4kW)		
15	00777800219	CONTAORE DIGITALE SENDEC		
16	91002140010	SPIA FILTRO INTASATO		
17	94011250000	MICRO FRENO A MANO COMPLETO TG200		
18	94500650000	MICRO CESTO CHIUSO CABLATO		
19	95599000036	"BATTERIA 12V 43Ah ""A SECCO""		
20	92001290002	CAVO BATTERIA POSITIVO		
21	92001290003	CAVO BATTERIA NEGATIVO		
22	92001290004	SPINOTTO EMERGENZA BATTERIA CABLATO		
23	94500000079	STAFFA FISSAGGIO BATTERIA		
24	00777800012	RELE' 06020 (TELERUTTORE)		
25	00777800210	TERMOSTATO COBO 95°C		
26	00777800059	MICRO-RELAYS 12V IN SCAMBIO		
27	00777800213	MICRO FUSIBILE A LAMA 15 A		
28	00777800212	MICRO FUSIBILE A LAMA 10 A		
29	00777800214	MICRO FUSIBILE A LAMA 20 A		
30	95599000062	BRIGLIA GTS		
31	92001290005	SPINOTTO BATTERIA CABLATO CON PINZE		
32	00111970215	TAPPO RETTANGOLARE 100X50		
33	00777800239	DIODO P600M COMPLETO DI CONNETTORE		
34	00111970042	POMELLO FEMMINA THB20M4		
35	95599000122	CAVO POSITIVO TELERUTTORE-MOT AVVIAMENTO		
36	00111970159	TAPPO PER INTERRUTTORE BASCULANTE		

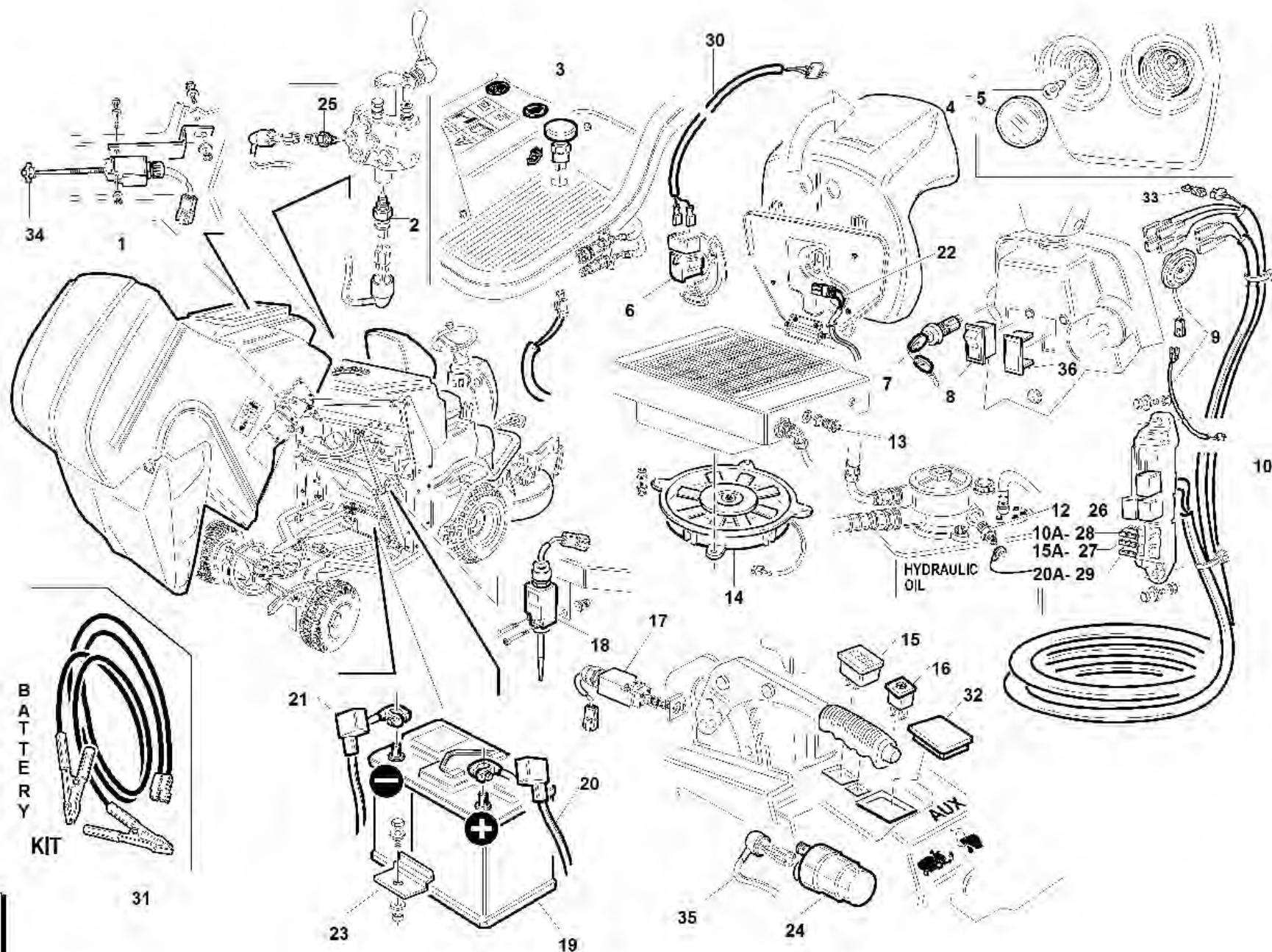

S/N

→ 0811001 ÷ 0901040 ←

REF. 15 - 00555501321

#	P/N	DESCRIPTION	GTS	REF. 15 - 00555501321
1	92001290009	MICRO CESTO PIENO CABLATO		
2	00777800202	MICRO PTO		
3	91002140011	INTERRUTTORE INNESTO BLOC. DIFFERENZIALE		
4	00777800137	PROIETTORE 0001.1108		
5	95599000021	LAMPADINA COMPLETA DI SUPPORTO 50W		
6	00777800216	MICRO SEDILE 4 CONTATTI 2NC-2NA		
7	00777800222	INTERRUTTORE AVVIAMENTO COBO		
8	00777800007	INTERRUTTORE BASCULANTE 13.35000000		
9	95598350000	KIT CLAXON GTS		
10	92001290006	CABLAGGIO Elett.CENTRALE GTS160/200/230		
12	95599000061	PRESSOSTATO DIFFERENZIALE		
13	00777800201	TERMOSTATO 50°-60° M22X1,5		
14	95599000058	ELETTROVENTOLA GTS (4kW)		
15	00777800219	CONTAORE DIGITALE SENDEC		
16	91002140010	SPIA FILTRO INTASATO		
17	94011250000	MICRO FRENO A MANO COMPLETO TG200		
18	94500650000	MICRO CESTO CHIUSO CABLATO		
19	95599000036	"BATTERIA 12V 43Ah ""A SECCO""		
20	92001290002	CAVO BATTERIA POSITIVO		
21	92001290003	CAVO BATTERIA NEGATIVO		
22	92001290004	SPINOTTO EMERGENZA BATTERIA CABLATO		
23	94500000079	STAFFA FISSAGGIO BATTERIA		
24	00777800012	RELE' 06020 (TELERUTTORE)		
25	00777800210	TERMOSTATO COBO 95°C		
26	00777800059	MICRO-RELAYS 12V IN SCAMBIO		
27	00777800213	MICRO FUSIBILE A LAMA 15 A		
28	00777800212	MICRO FUSIBILE A LAMA 10 A		
29	00777800214	MICRO FUSIBILE A LAMA 20 A		
30	95599000062	BRIGLIA GTS		
31	92001290005	SPINOTTO BATTERIA CABLATO CON PINZE		
32	00111970215	TAPPO RETTANGOLARE 100X50		
33	00777800239	DIODO P600M COMPLETO DI CONNETTORE		
34	00111970042	POMELLO FEMMINA THB20M4		
35	95599000122	CAVO POSITIVO TELERUTTORE-MOT AVVIAMENTO		
36	00111970159	TAPPO PER INTERRUTTORE BASCULANTE		

GTS

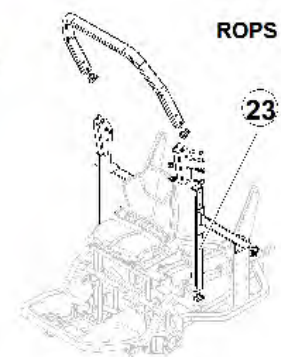
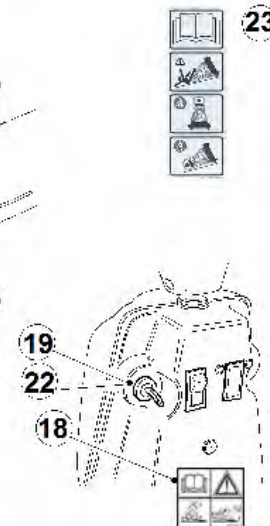
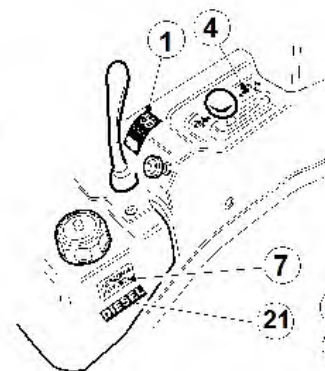
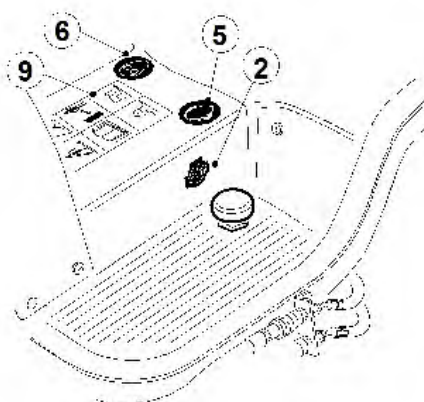
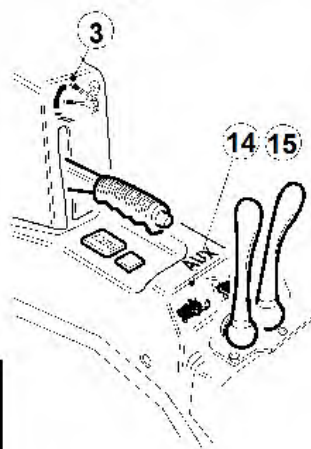
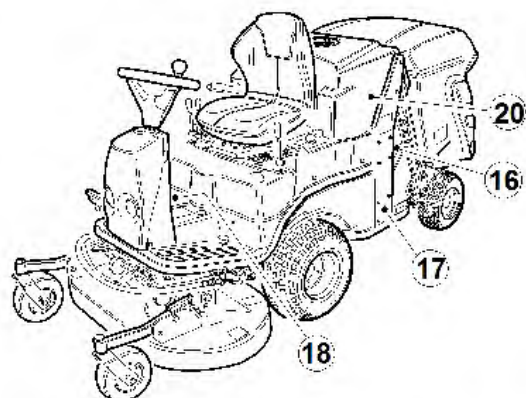
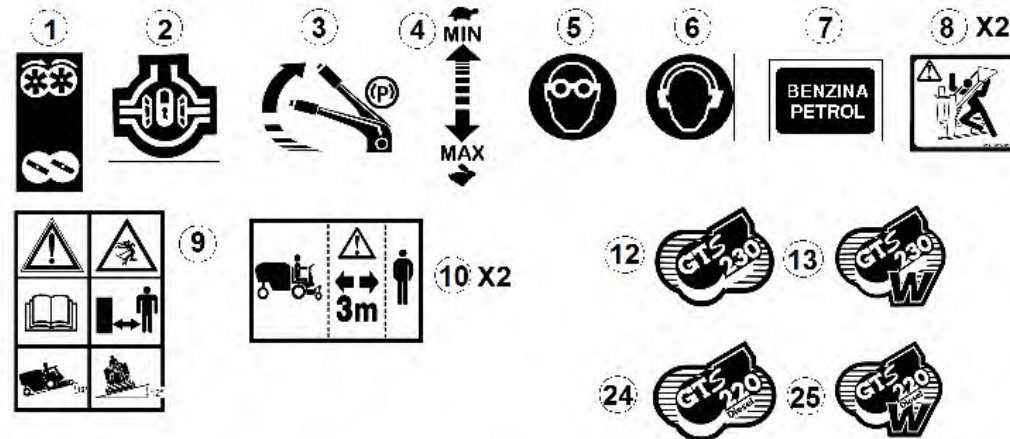
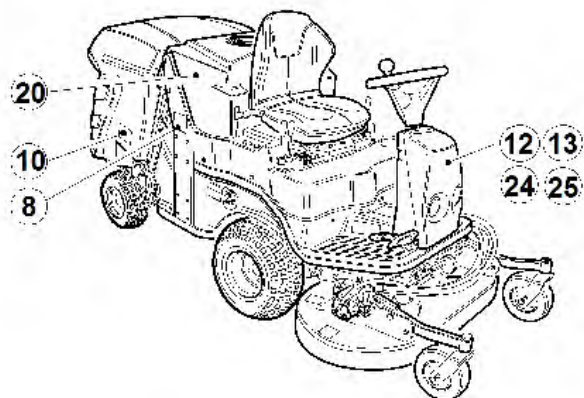

S/N
→1310001

REF. 16 - 00555501345

#

P/N

DESCRIPTION

GTS

REF. 16 - 00555501345

1	00555200006	DECALCOMANIA INNESTO LAME
2	00555200008	DECALCOMANIA BLOCCAGGIO
3	00555200128	DECALCOMANIA FRENO STAZ.
4	00555200127	DECALCOMANIA MIN-MAX
5	00555200130	DECALCOMANIA PROTEGGERE GLI OCCHI
6	00555200129	DECALCOMANIA PROTEGGERE L'UDITO
7	00555200163	"DECALCOMANIA CARBURANTE ""BENZINA""
8	00555200119	DECALCOMANIA PERICOLO ELEVATORE
9	00555200143	DECALCOMANIA DI PERICOLO TG Tech/GTS
10	00555200018	DECALCOMANIA-NON AVVICINARSI-
12	00555200291	"DECALCOMANIA RESINATA ""GTS 230 W""
13	00555200290	"DECALCOMANIA RESINATA ""GTS 230""
14	00555200203	DECALCOMANIA SOL. PIATTO E AUX
15	00555200135	DECALCOMANIA RIBALTAMENTO CESTO
16	00555200141	DECALCOMANIA BY PASS TG Tech/GTS
17	00555200142	DECALCOMANIA ATTENZIONE ZONA CALDA
18	00555200228	DECAL. PERICOLO CESTO E PIATTO SOLLEVATO
19	00555200013	DECALCOMANIA AVVIAMENTO
20	00555200165	DECALCOMANIA-GF GIANNI FERRARI-GIAL
21	00555200114	"DECALCOMANIA ""DIESEL""
22	00555200251	DECALCOMANIA AVVIAMENTO GTS DIESEL
23	00555200257	DECALCOMANIA SICUREZZA ROPS
24	00555200250	"DECALCOMANIA RESINATA ""GTS 220 D""
25	00555200235	"DECALCOMANIA RESINATA ""GTS 220 DW""

GTS

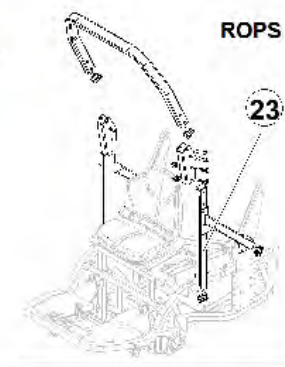
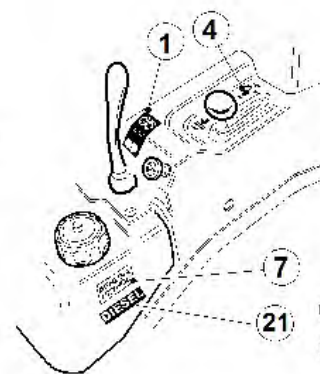
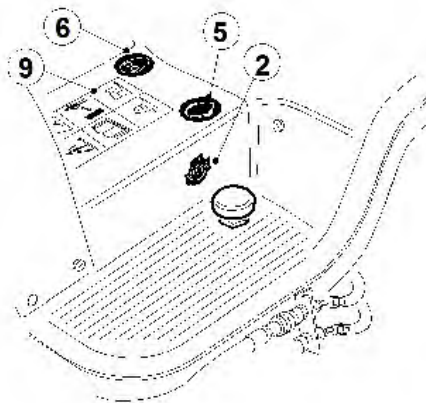
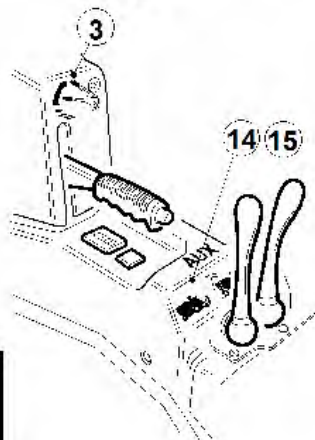
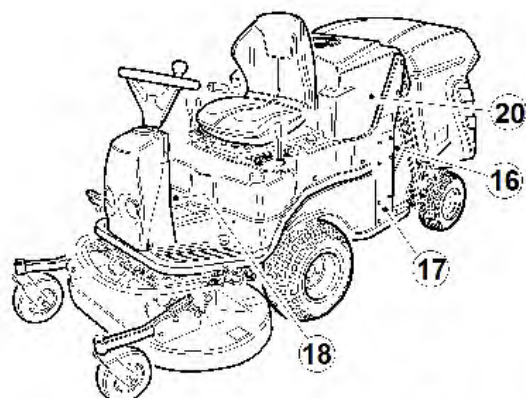
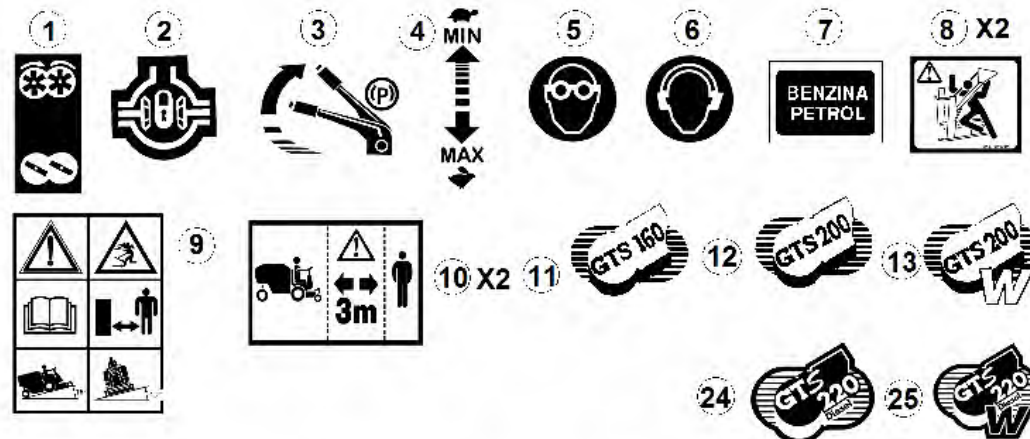
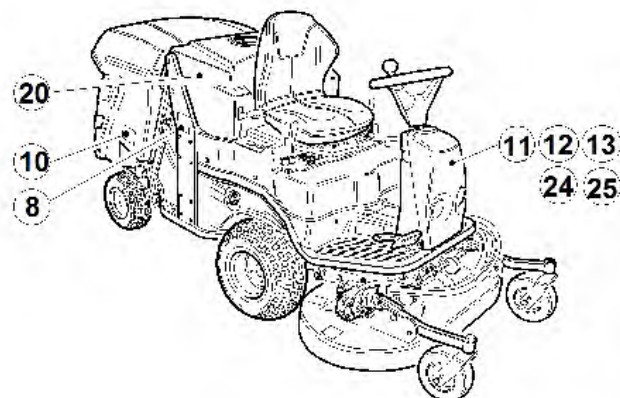

S/N

→ 1003053 ÷ 1309008 ←

REF. 16 - 00555501344

#	P/N	DESCRIPTION	GTS	REF. 16 - 00555501344
1	00555200006	DECALCOMANIA INNESTO LAME		
2	00555200008	DECALCOMANIA BLOCCAGGIO		
3	00555200128	DECALCOMANIA FRENO STAZ.		
4	00555200127	DECALCOMANIA MIN-MAX		
5	00555200130	DECALCOMANIA PROTEGGERE GLI OCCHI		
6	00555200129	DECALCOMANIA PROTEGGERE L'UDITO		
7	00555200163	"DECALCOMANIA CARBURANTE ""BENZINA""		
8	00555200119	DECALCOMANIA PERICOLO ELEVATORE		
9	00555200143	DECALCOMANIA DI PERICOLO TG Tech/GTS		
10	00555200018	DECALCOMANIA-NON AVVICINARSI-		
11	00555200217	"DECALCOMANIA RESINATA ""GTS 160""		
12	00555200216	"DECALCOMANIA RESINATA ""GTS 200""		
13	00555200215	"DECALCOMANIA RESINATA ""GTS 200W ""		
14	00555200203	DECALCOMANIA SOL. PIATTO E AUX		
15	00555200135	DECALCOMANIA RIBALTAMENTO CESTO		
16	00555200141	DECALCOMANIA BY PASS TG Tech/GTS		
17	00555200142	DECALCOMANIA ATTENZIONE ZONA CALDA		
18	00555200228	DECAL. PERICOLO CESTO E PIATTO SOLLEVATO		
19	00555200013	DECALCOMANIA AVVIAMENTO		
20	00555200165	DECALCOMANIA-GF GIANNI FERRARI-GIAL		
21	00555200114	"DECALCOMANIA ""DIESEL ""		
22	00555200251	DECALCOMANIA AVVIAMENTO GTS DIESEL		
23	00555200257	DECALCOMANIA SICUREZZA ROPS		
24	00555200250	"DECALCOMANIA RESINATA ""GTS 220 D""		
25	00555200235	"DECALCOMANIA RESINATA ""GTS 220 DW""		

GTS

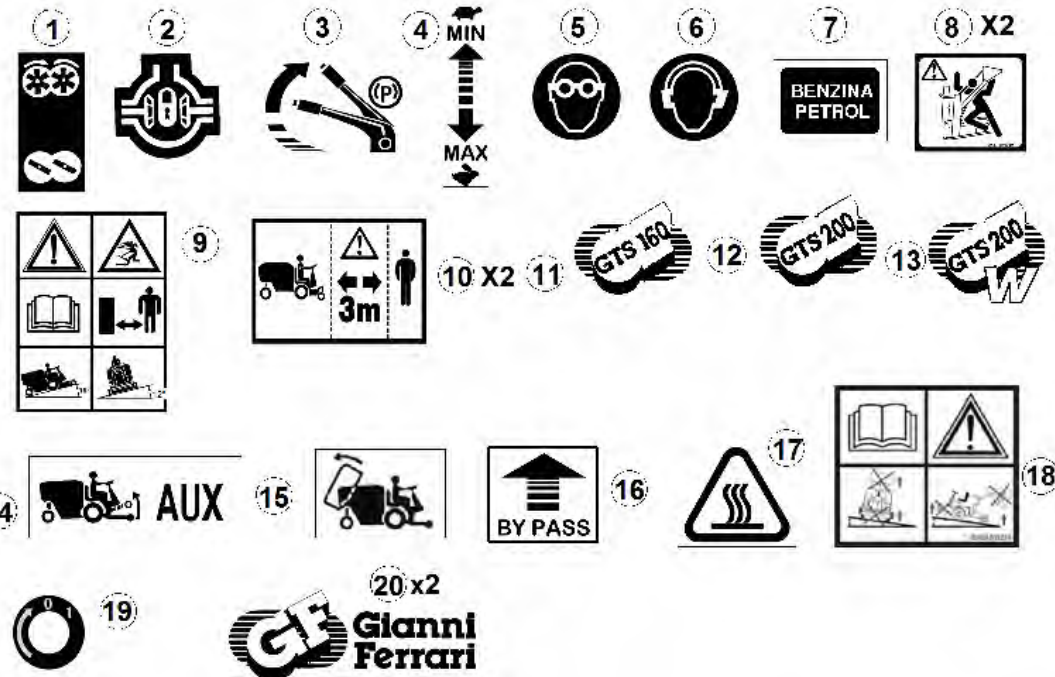
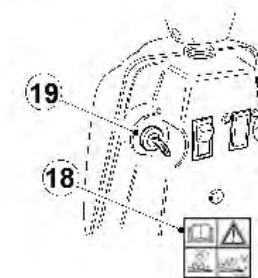
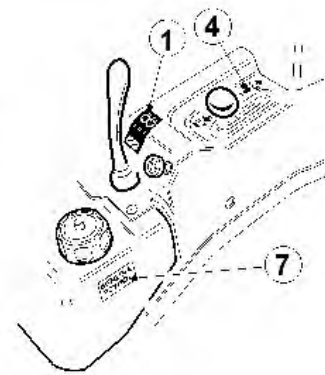
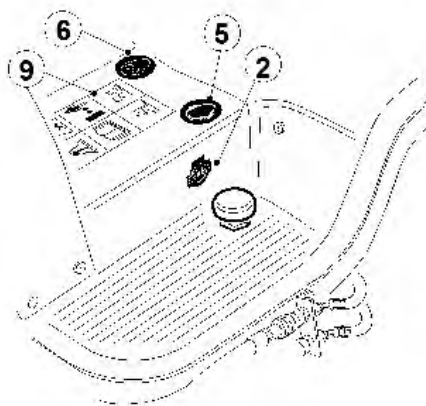
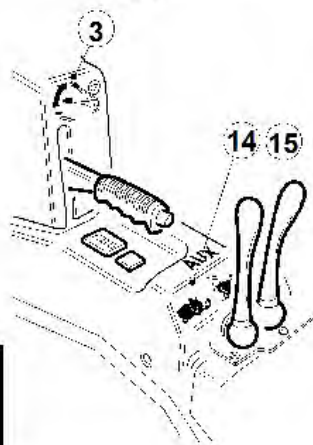
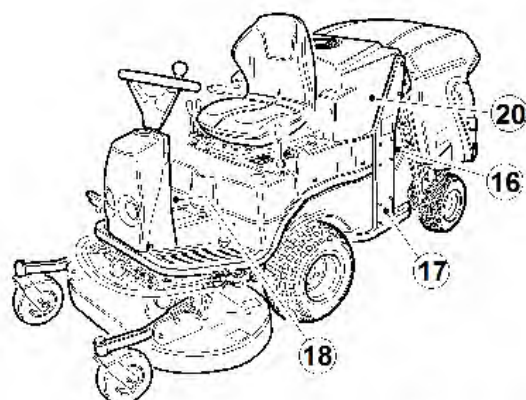
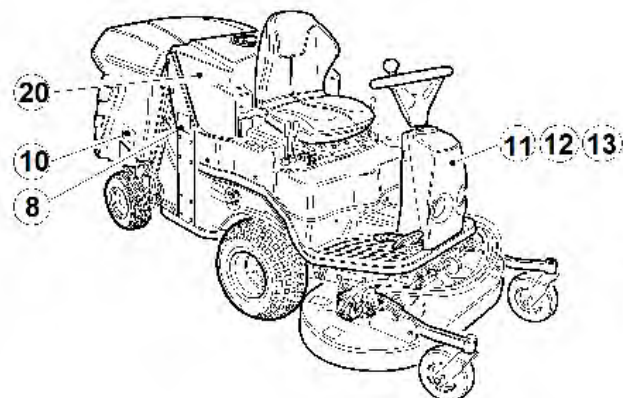

S/N

→ 0811001 ÷ 1003052 ←

REF. 16 - 00555501315

#	P/N	DESCRIPTION	GTS	REF. 16 - 00555501315
1	00555200006	DECALCOMANIA INNESTO LAME		
2	00555200008	DECALCOMANIA BLOCCAGGIO		
3	00555200128	DECALCOMANIA FRENO STAZ.		
4	00555200127	DECALCOMANIA MIN-MAX		
5	00555200130	DECALCOMANIA PROTEGGERE GLI OCCHI		
6	00555200129	DECALCOMANIA PROTEGGERE L'UDITO		
7	00555200163	"DECALCOMANIA CARBURANTE ""BENZINA""		
8	00555200119	DECALCOMANIA PERICOLO ELEVATORE		
9	00555200143	DECALCOMANIA DI PERICOLO TG Tech/GTS		
10	00555200018	DECALCOMANIA-NON AVVICINARSI-		
11	00555200217	"DECALCOMANIA RESINATA ""GTS 160""		
12	00555200216	"DECALCOMANIA RESINATA ""GTS 200""		
13	00555200215	"DECALCOMANIA RESINATA ""GTS 200W ""		
14	00555200203	DECALCOMANIA SOL. PIATTO E AUX		
15	00555200135	DECALCOMANIA RIBALTAMENTO CESTO		
16	00555200141	DECALCOMANIA BY PASS TG Tech/GTS		
17	00555200142	DECALCOMANIA ATTENZIONE ZONA CALDA		
18	00555200228	DECAL. PERICOLO CESTO E PIATTO SOLLEVATO		
19	00555200013	DECALCOMANIA AVVIAMENTO		
20	00555200165	DECALCOMANIA-GF GIANNI FERRARI-GIAL		
21	00555200114	"DECALCOMANIA ""DIESEL ""		
22	00555200251	DECALCOMANIA AVVIAMENTO GTS DIESEL		
23	00555200257	DECALCOMANIA SICUREZZA ROPS		

GTS

TRELLEBORG



4WD

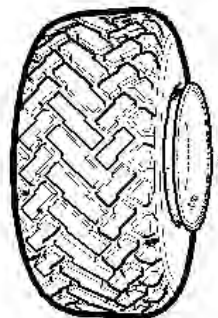

2WD

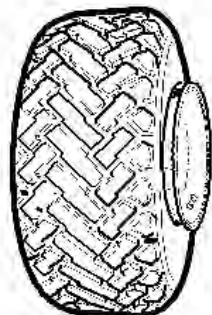

18"

1
2
4 } 3

5

6

7
19
8
9 } 10

11

12

13

7
19
9
20

14
15

16 18 17

13"

S/N

→1104037

REF. 17 - 00555501333

#	P/N	DESCRIPTION	GTS	REF. 17 - 00555501333
1	00111940030	PNEUMATICO TRELLEBORG 18X8.50-8 T539 4PR		
2	92001640001	CERCHIO 6.00X8		
3	92001640000	RUOTA 18X8.50-8 COMPLETA		
4	00111930006	VALVOLA TUBELESS CORTA TR412		
5	00111250009	DADO AUTOB.UNI 7473 M12X1,5		
6	00111550004	ROSETTA ELASTICA M12 DIN 74361		
7	00111940013	PNEUMATICO TRELLEBORG 140-6 6PR T539		
8	92001160001	"CERCHIO RUOTA 3.75X6"" (4 FORI Ø85)"		
9	00111930006	VALVOLA TUBELESS CORTA TR412		
10	92002160000	RUOTA 140-6 COMPLETA (4WD)		
11	00111300055	VITE TE UNI5740 M12X1.25X25 8.8 ZNT		
12	00111550004	ROSETTA ELASTICA M12 DIN 74361		
13	92003120000	RUOTA 140-6 COMPLETA (2WD)		
14	00777100008	CUSCINETTO CLB 6204 2RS 20X47X14		
15	00777100028	CUSCINETTO CLA 6303 2RS- 17X47X14		
16	95303110004	DISTANZIALE Ø14,5XØ35X3		
17	00777270005	CAPPELLOTTO Ø=47-a05.470-CATAFORESI NERA		
18	00111250011	DADO AUTOB.UNI 7474 M14x1,5 6S		
19	00111930001	CAMERA ARIA STT 140-6 TR87 - 13x5.00-6		
20	92003110001	"CERCHIO RUOTA 3.75X6""		

GTS

KING TIRE

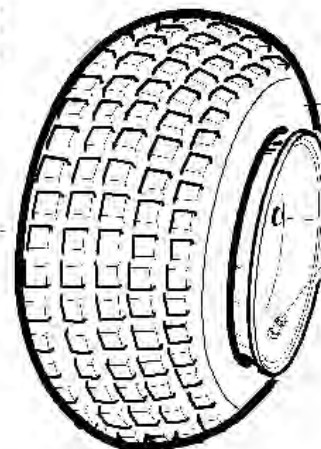

1
2
4 } 3

5

6

18"

4WD

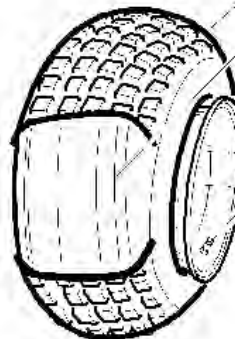
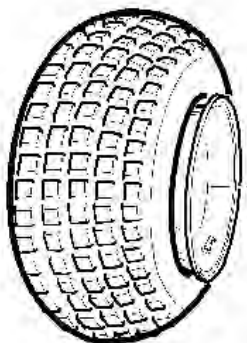

7
19
8
9 } 10

11

12

2WD

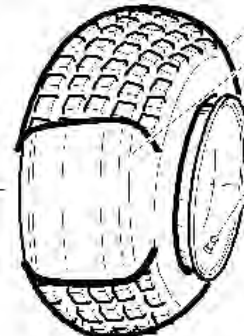

7
19
9 } 13

20

14

15

16

18

17

13"

S/N

→ 0903012 ÷ 1104036 ←

REF. 17 - 00555501318

#	P/N	DESCRIPTION	GTS	REF. 17 - 00555501318
1	00111940028	PNEUM. KING TIRE18X8.00-8 4PR/TL KT-307		
2	92001170001	"CERCHIO RUOTA 5.75X8"" (4 FORI Ø100)"		
3	92001510000	RUOTA 18X8.00-8 COMPLETA		
4	00111930006	VALVOLA TUBELESS CORTA TR412		
5	00111250009	DADO AUTOB.UNI 7473 M12X1,5		
6	00111550004	ROSETTA ELASTICA M12 DIN 74361		
7	00111940014	PNEUMATICO DELI TIRE 13x5.00-6 GS4 373		
8	92001160001	"CERCHIO RUOTA 3.75X6"" (4 FORI Ø85)"		
9	00111930006	VALVOLA TUBELESS CORTA TR412		
10	92001160000	RUOTA CON PNEUM. 13X5.00-6 COMPLETA		
11	00111300055	VITE TE UNI5740 M12X1.25X25 8.8 ZNT		
12	00111550004	ROSETTA ELASTICA M12 DIN 74361		
13	92003110000	RUOTA CON PNEUM. 13X5.00-6 COMPLETA		
14	00777100008	CUSCINETTO CLB 6204 2RS 20X47X14		
15	00777100028	CUSCINETTO CLA 6303 2RS- 17X47X14		
16	95303110004	DISTANZIALE Ø14,5XØ35X3		
17	00777270005	CAPPELLOTTO Ø=47-a05.470-CATAFORESI NERA		
18	00111250011	DADO AUTOB.UNI 7474 M14x1,5 6S		
19	00111930001	CAMERA ARIA STT 140-6 TR87 - 13x5.00-6		
20	92003110001	"CERCHIO RUOTA 3.75X6""		

KENDA

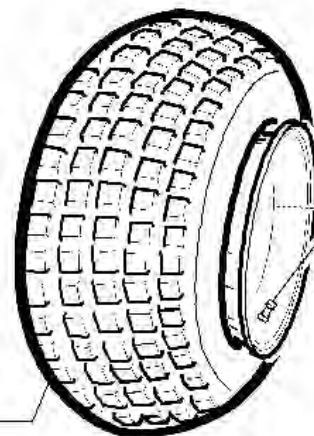

18"

22

4WD

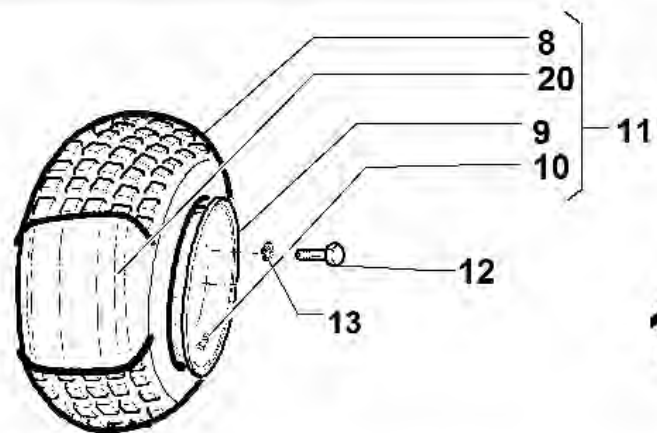

13"

2WD

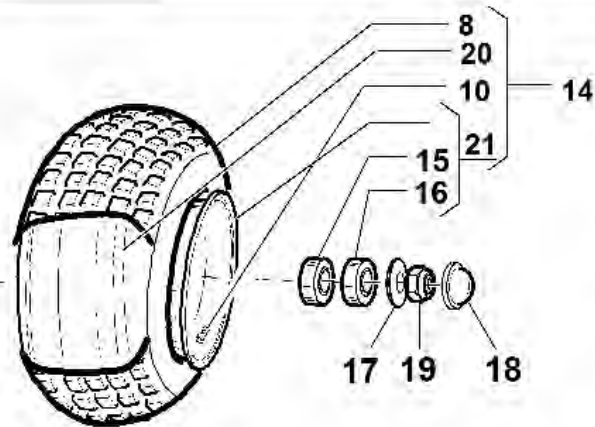

13"

S/N

→ 0811001 ÷ 0903011 ←

REF. 17 - 00555501317

2	92001170001	"CERCHIO RUOTA 5.75X8"" (4 FORI Ø100)"
4	00111930006	VALVOLA TUBELESS CORTA TR412
5	00111250009	DADO AUTOB.UNI 7473 M12X1,5
6	00111550004	ROSETTA ELASTICA M12 DIN 74361
7	95598480000	COPPIA RUOTE KING TIRE 18X8.00-8 4PR
8	00111940014	PNEUMATICO DELI TIRE 13x5.00-6 GS4 373
9	92001160001	"CERCHIO RUOTA 3.75X6"" (4 FORI Ø85)"
10	00111930006	VALVOLA TUBELESS CORTA TR412
11	92001160000	RUOTA CON PNEUM. 13X5.00-6 COMPLETA
12	00111300055	VITE TE UNI5740 M12X1.25X25 8.8 ZNT
13	00111550004	ROSETTA ELASTICA M12 DIN 74361
14	92003110000	RUOTA CON PNEUM. 13X5.00-6 COMPLETA
15	00777100008	CUSCINETTO CLB 6204 2RS 20X47X14
16	00777100028	CUSCINETTO CLA 6303 2RS- 17X47X14
17	95303110004	DISTANZIALE Ø14,5XØ35X3
18	00777270005	CAPPELLOTTO Ø=47-a05.470-CATAFORESI NERA
19	00111250011	DADO AUTOB.UNI 7474 M14x1,5 6S
20	00111930001	CAMERA ARIA STT 140-6 TR87 - 13x5.00-6
21	92003110001	"CERCHIO RUOTA 3.75X6""
22	95598610000	COPPIA PNEUMATICI KING TIRE

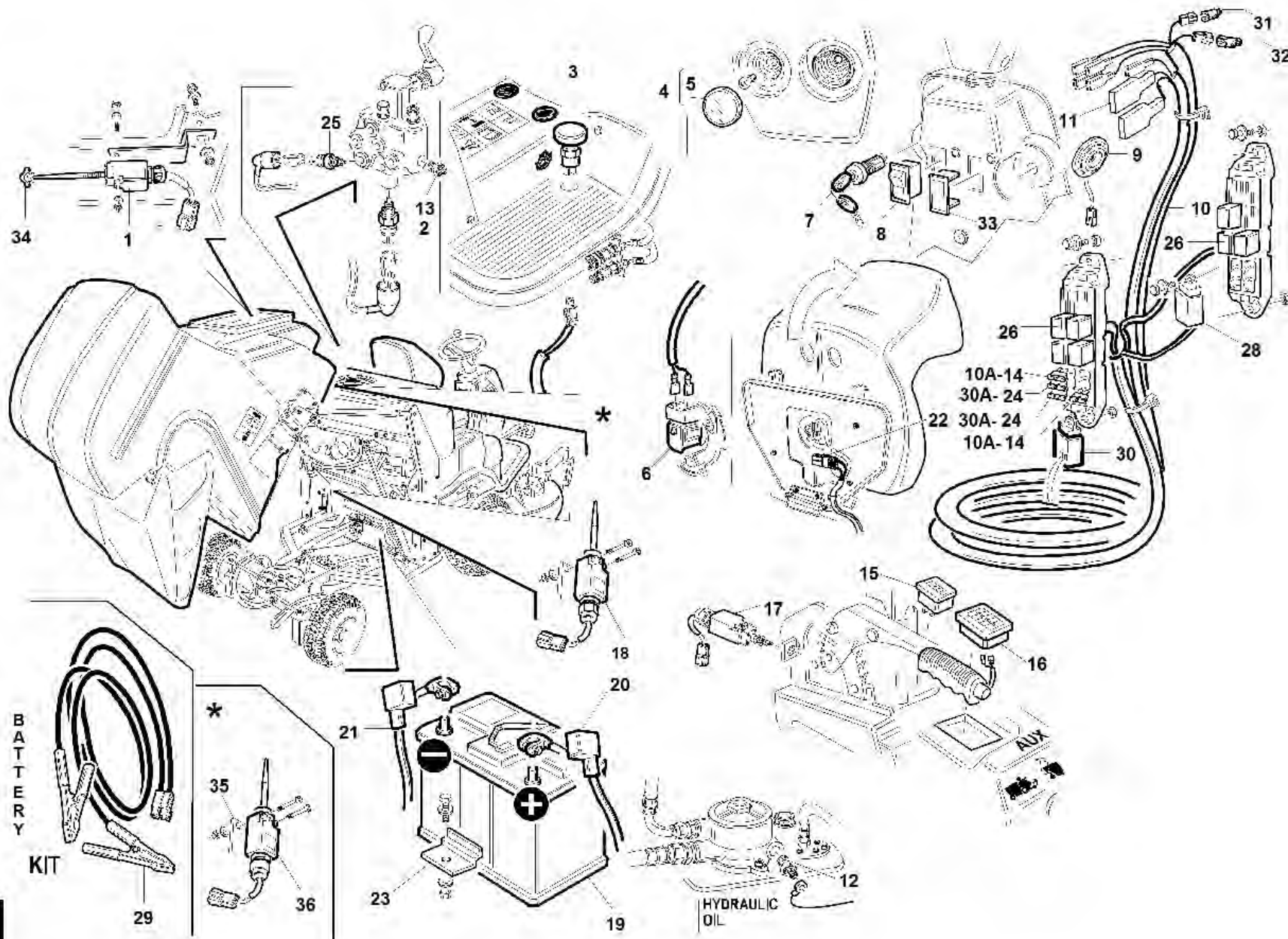

S/N
→1202006

REF. 18 - 00555501340

#	P/N	DESCRIPTION	GTS-DIESEL	REF. 18 - 00555501340
1	92001290009	MICRO CESTO PIENO CABLATO		
2	00777800202	MICRO PTO		
3	91002140011	INTERRUTTORE INNESTO BLOC. DIFFERENZIALE		
4	00777800137	PROIETTORE 0001.1108		
5	95599000021	LAMPADINA COMPLETA DI SUPPORTO 50W		
6	00777800216	MICRO SEDILE 4 CONTATTI 2NC-2NA		
7	00777800130	BLOCCHETTO CHIAVE PER KUBOTA		
8	00777800007	INTERRUTTORE BASCULANTE 13.35000000		
9	00777800022	CLAXON 12 V -A27094-		
10	92006120005	CABLAGGIO ELETTRICO CENTRALE GTS220D-W		
11	00777800228	SCHEDA TEMPORIZZATORE (3 secondi)		
12	95599000061	PRESSOSTATO DIFFERENZIALE		
13	00777800227	PRESSOSTATO 235 bar		
14	00777800212	MICRO FUSIBILE A LAMA 10 A		
15	00777800219	CONTAORE DIGITALE SENDEC		
16	00777800232	STRUMENTO PORTA SPIE		
17	94011250000	MICRO FRENO A MANO COMPLETO TG200		
18	94500650000	MICRO CESTO CHIUSO CABLATO		
19	95599000036	"BATTERIA 12V 43Ah ""A SECCO"""		
20	92006120002	CAVO BATTERIA POSITIVO		
21	92006120003	CAVO BATTERIA NEGATIVO		
22	92001290004	SPINOTTO EMERGENZA BATTERIA CABLATO		
23	94500000079	STAFFA FISSAGGIO BATTERIA		
24	00777800231	MICRO FUSIBILE A LAMA 30 A		
25	00777800211	TERMOSTATO EUROSITCH 95°C		
26	00777800059	MICRO-RELAYS 12V IN SCAMBIO		
28	00777800173	RELE' SOLENOIDE KUBOTA (061700-3770 12V)		
29	92001290005	SPINOTTO BATTERIA CABLATO CON PINZE		
30	00777800234	RELE PRERISCALDO KUBOTA NGK LAMPTIMER DC		
31	00777800236	DIODO IN 400 1A COMPLETO DI CONNETTORE		
32	00777800235	DIODO BY 255 3A COMPLETO DI CONNETTORE		
33	00111970159	TAPPO PER INTERRUTTORE BASCULANTE		
34	00111970042	POMELLO FEMMINA THB20M4		
35	92006000030	SUPPORTO MICRO COFANO MOTORE CAT		
36	91008110003	MICRO COFANO CHIUSO CABLATO		
37	95410140002	MICRO STOP-ALLARME-FRENO CABLATO		
38	00111000035	DADO AUTOB.UNI 7474 M6 6S		
39	92111000005	SUPPORTO MICRO STOP ZNT		

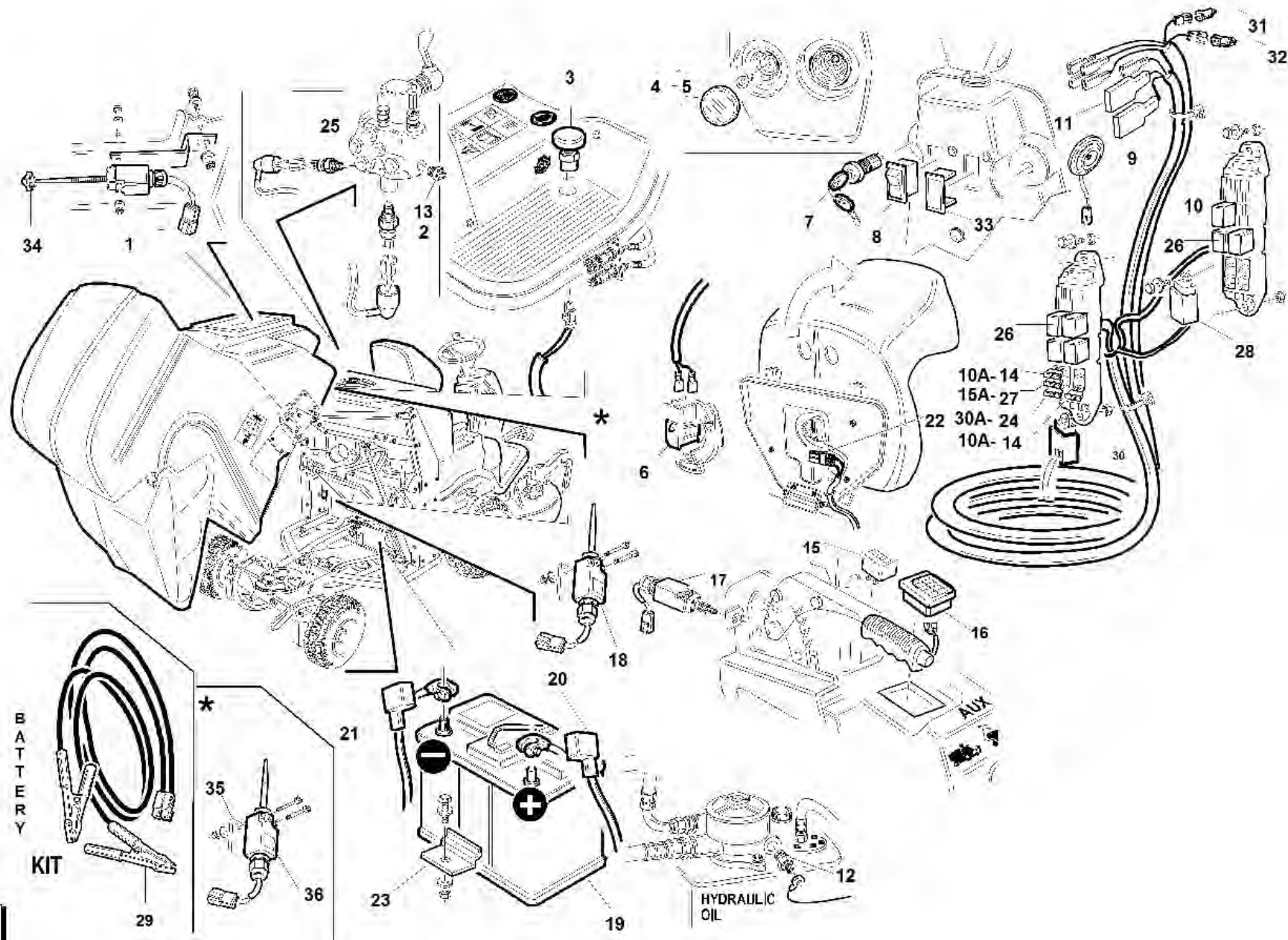

S/N

→ 1104009 ÷ 1202005 ←

REF.18 - 00555501332

#	P/N	DESCRIPTION	GTS-DIESEL	REF. 18 - 00555501332
1	92001290009	MICRO CESTO PIENO CABLATO		
2	00777800202	MICRO PTO		
3	91002140011	INTERRUTTORE INNESTO BLOC. DIFFERENZIALE		
4	00777800137	PROIETTORE 0001.1108		
5	95599000021	LAMPADINA COMPLETA DI SUPPORTO 50W		
6	00777800216	MICRO SEDILE 4 CONTATTI 2NC-2NA		
7	00777800230	INTERRUTTORE AVVIAMENTO DIESEL COBO		
8	00777800007	INTERRUTTORE BASCULANTE 13.35000000		
9	00777800022	CLAXON 12 V -A27094-		
10	92006120001	CABLAGGIO ELETTRICO CENTRALE GTS220D		
11	00777800228	SCHEDA TEMPORIZZATORE (3 secondi)		
12	95599000061	PRESSOSTATO DIFFERENZIALE		
13	00777800227	PRESSOSTATO 235 bar		
14	00777800212	MICRO FUSIBILE A LAMA 10 A		
15	00777800219	CONTAORE DIGITALE SENDEC		
16	00777800232	STRUMENTO PORTA SPIE		
17	94011250000	MICRO FRENO A MANO COMPLETO TG200		
18	94500650000	MICRO CESTO CHIUSO CABLATO		
19	95599000036	"BATTERIA 12V 43Ah ""A SECCO"""		
20	92006120002	CAVO BATTERIA POSITIVO		
21	92006120003	CAVO BATTERIA NEGATIVO		
22	92001290004	SPINOTTO EMERGENZA BATTERIA CABLATO		
23	94500000079	STAFFA FISSAGGIO BATTERIA		
24	00777800231	MICRO FUSIBILE A LAMA 30 A		
25	00777800211	TERMOSTATO EUROSITCH 95°C		
26	00777800059	MICRO-RELAYS 12V IN SCAMBIO		
27	00777800213	MICRO FUSIBILE A LAMA 15 A		
28	00777800173	RELE'SOLENOIDE KUBOTA (061700-3770 12V)		
29	92001290005	SPINOTTO BATTERIA CABLATO CON PINZE		
30	00777800234	RELE PRERISCALDO KUBOTA NGK LAMPTIMER DC		
31	00777800236	DIODO IN 400 1A COMPLETO DI CONNETTORE		
32	00777800235	DIODO BY 255 3A COMPLETO DI CONNETTORE		
33	00111970159	TAPPO PER INTERRUTTORE BASCULANTE		
34	00111970042	POMELLO FEMMINA THB20M4		
35	92006000030	SUPPORTO MICRO COFANO MOTORE CAT		
36	91008110003	MICRO COFANO CHIUSO CABLATO		

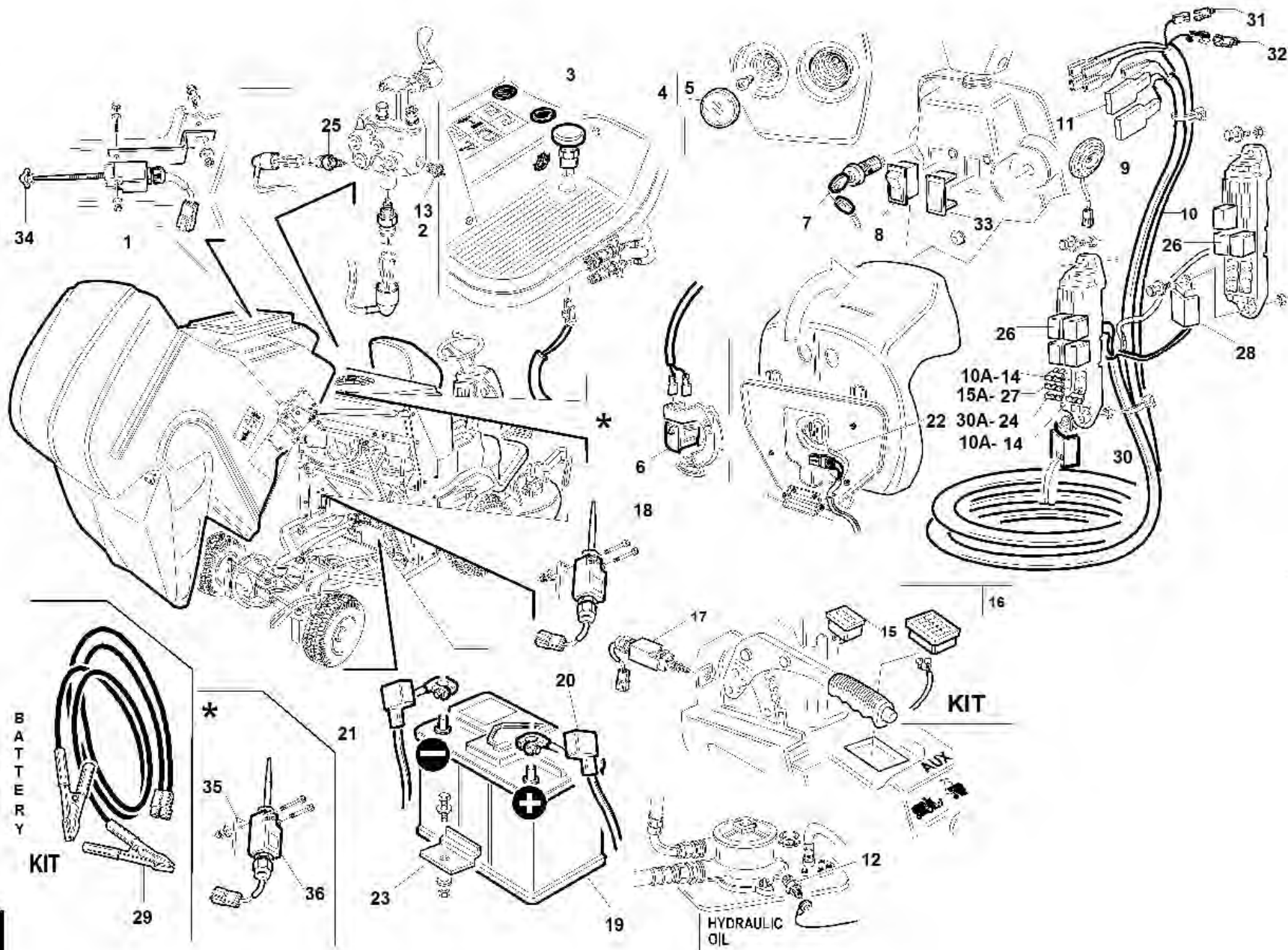

S/N

→ **1003053 ÷ 1103909** ←

REF. 18 - 00555501325

#	P/N	DESCRIPTION	GTS-DIESEL	REF. 18 - 00555501325
1	92001290009	MICRO CESTO PIENO CABLATO		
2	00777800202	MICRO PTO		
3	91002140011	INTERRUTTORE INNESTO BLOC. DIFFERENZIALE		
4	00777800137	PROIETTORE 0001.1108		
5	95599000021	LAMPADINA COMPLETA DI SUPPORTO 50W		
6	00777800216	MICRO SEDILE 4 CONTATTI 2NC-2NA		
7	00777800230	INTERRUTTORE AVVIAMENTO DIESEL COBO		
8	00777800007	INTERRUTTORE BASCULANTE 13.35000000		
9	00777800022	CLAXON 12 V -A27094-		
10	92006120001	CABLAGGIO ELETTRICO CENTRALE GTS220D		
11	00777800228	SCHEDA TEMPORIZZATORE (3 secondi)		
12	95599000061	PRESSOSTATO DIFFERENZIALE		
13	00777800227	PRESSOSTATO 235 bar		
14	00777800212	MICRO FUSIBILE A LAMA 10 A		
15	00777800219	CONTAORE DIGITALE SENDEC		
16	95598710000	KIT STRUMENTO PORTA SPIE + BRIGLIA		
17	94011250000	MICRO FRENO A MANO COMPLETO TG200		
18	94500650000	MICRO CESTO CHIUSO CABLATO		
19	95599000036	"BATTERIA 12V 43Ah ""A SECCO"""		
20	92006120002	CAVO BATTERIA POSITIVO		
21	92006120003	CAVO BATTERIA NEGATIVO		
22	92001290004	SPINOTTO EMERGENZA BATTERIA CABLATO		
23	94500000079	STAFFA FISSAGGIO BATTERIA		
24	00777800231	MICRO FUSIBILE A LAMA 30 A		
25	00777800211	TERMOSTATO EUROSITCH 95°C		
26	00777800059	MICRO-RELAYS 12V IN SCAMBIO		
27	00777800213	MICRO FUSIBILE A LAMA 15 A		
28	00777800173	RELE'SOLENOIDE KUBOTA (061700-3770 12V)		
29	92001290005	SPINOTTO BATTERIA CABLATO CON PINZE		
30	00777800234	RELE PRERISCALDO KUBOTA NGK LAMPTIMER DC		
31	00777800236	DIODO IN 400 1A COMPLETO DI CONNETTORE		
32	00777800235	DIODO BY 255 3A COMPLETO DI CONNETTORE		
33	00111970159	TAPPO PER INTERRUTTORE BASCULANTE		
34	00111970042	POMELLO FEMMINA THB20M4		
35	92006000030	SUPPORTO MICRO COFANO MOTORE CAT		
36	91008110003	MICRO COFANO CHIUSO CABLATO		

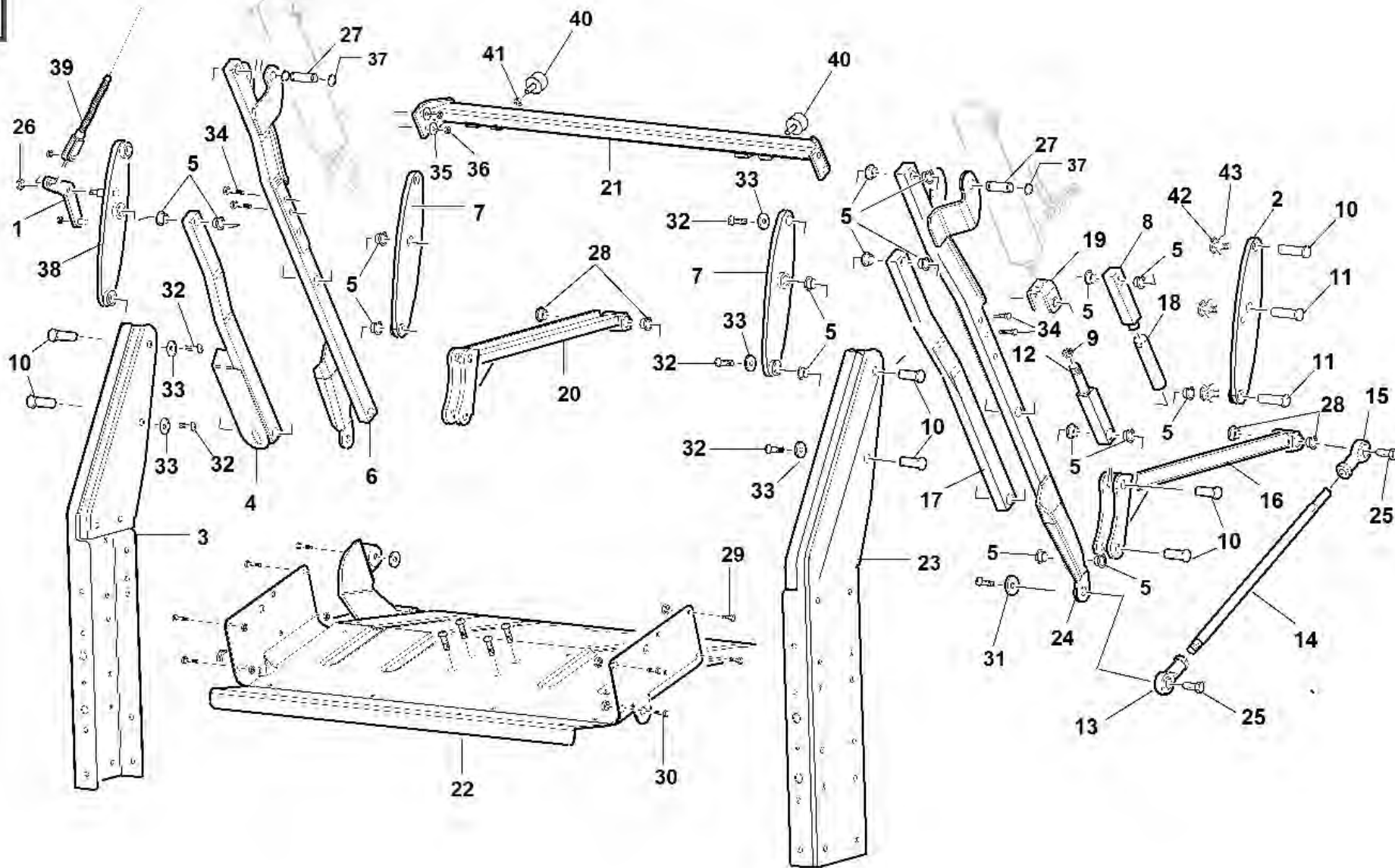

#	P/N	DESCRIPTION	GTS	REF. 19 - 00555501326
1	92007000009	BILANCIERE APERTURA CESTO ZNT		
2	92007170000	BILANCIERE EST.SX SOLL. CESTO COMPL. VRN		
3	94500330000	PIANTONE DX RIBALTAMENTO CESTO COMP		
4	92007210000	BRACCIO INFER. SOLL. CESTO COMPLETO VRN		
5	00111530003	BOCCOLA FRIMET TFF 14X16 L=9		
6	92007130000	BRACCIO DX SOLLEVAMENTO CESTO COMPL. VRN		
7	92007190000	BILANCIERE INTERN SOLL. CESTO COMPL. VRN		
8	94500000005	BOCCOLA BRACCIO SUPER. M16X1.5 SX		
9	00111150005	DADO UNI 5589 M16X1,5 6S ZNT		
10	92007000007	PERNO BILANCIERE ELEVATORE Ø14 ZNT		
11	92007000008	PERNO BILANCIERE ELEVATORE Ø16 ZNT		
12	94500000006	BOCCOLA BRACCIO SUPER. M16X1.5		
13	00777200028	TESTA A SNODO SPHEROX TF14 DX		
14	92007000003	ASTA TIRANTE RIBALTAMENTO CESTO CAT		
15	00777200029	TESTA A SNODO SPHEROX TFL14 SX		
16	92007140000	LONGHERONE SX SUPP. RIB. CESTO COMPL.VRN		
17	92007000004	BRACCIO INFERIORE SOLLEVAMENTO CESTO VRN		
18	92007000002	TIRANTE TONDO FILETTATO CAT		
19	92007000005	FORCELLA CILINDRO ELEVATORE CAT		
20	92007150000	LONGHERONE DX SUPP. RIB. CESTO COMPL.VRN		
21	92007200000	TRAVERSA ELEVATORE COMPLETA VRN		
22	92007160000	FONDO CESTO COMPLETO VRN		
23	94500340000	PIANTONE SX RIBALTAMENTO CESTO COMP		
24	92007120000	BRACCIO SX SOLLEVAMENTO CESTO COMPL. VRN		
25	92007000014	PERNO TIRANTE RIBALTAMENTO CESTO ZNT		
26	00111000080	DADO AUTOB.UNI 7474 M10 6S		
27	92007000006	PERNO FISSAGGIO CILINDRO ELEVATORE ZNT		
28	00111530013	BOCCOLA FRIMET TFF 16/18/9		
29	00111350023	VITE TSPEI M6X20 10.9 UNI 5933 ZNT		
30	00111300011	VITE TE UNI 5739 M6 X20 8.8 ZNT		
31	00111000132	ROSETTA P. D.8,4X32X2,5 ZNT		
32	00111450014	VITE F/R TBCF M6X12 ZNT BIANCA		
33	00111000037	ROSETTA P.6,6X18X2 ZNT UNI 6593		
34	00111300059	VITE TE ISO 4014 M10X45 10.9 ZNT		
35	00111000015	ROSETTA D.10,5X21X2 ZNT		
36	00111250013	DADO AUTOB.UNI 7473 M10 10S		
37	00111650014	SEEGER TIPO E D 17 UNI 7435		
38	92007180000	BILANCIERE EST.DX SOLL. CESTO COMPL. VRN		
39	92007000012	CAVO APERTURA CESTO ELEV. GTS		
40	00111970179	TAMPONE M8X23 Ø30x20 MASCHIO 60Sh		
41	00111000082	DADO UNI 5588 M8 6S ZNT		
42	00111450014	VITE F/R TBCF M6X12 ZNT BIANCA		
43	00111000037	ROSETTA P.6,6X18X2 ZNT UNI 6593		

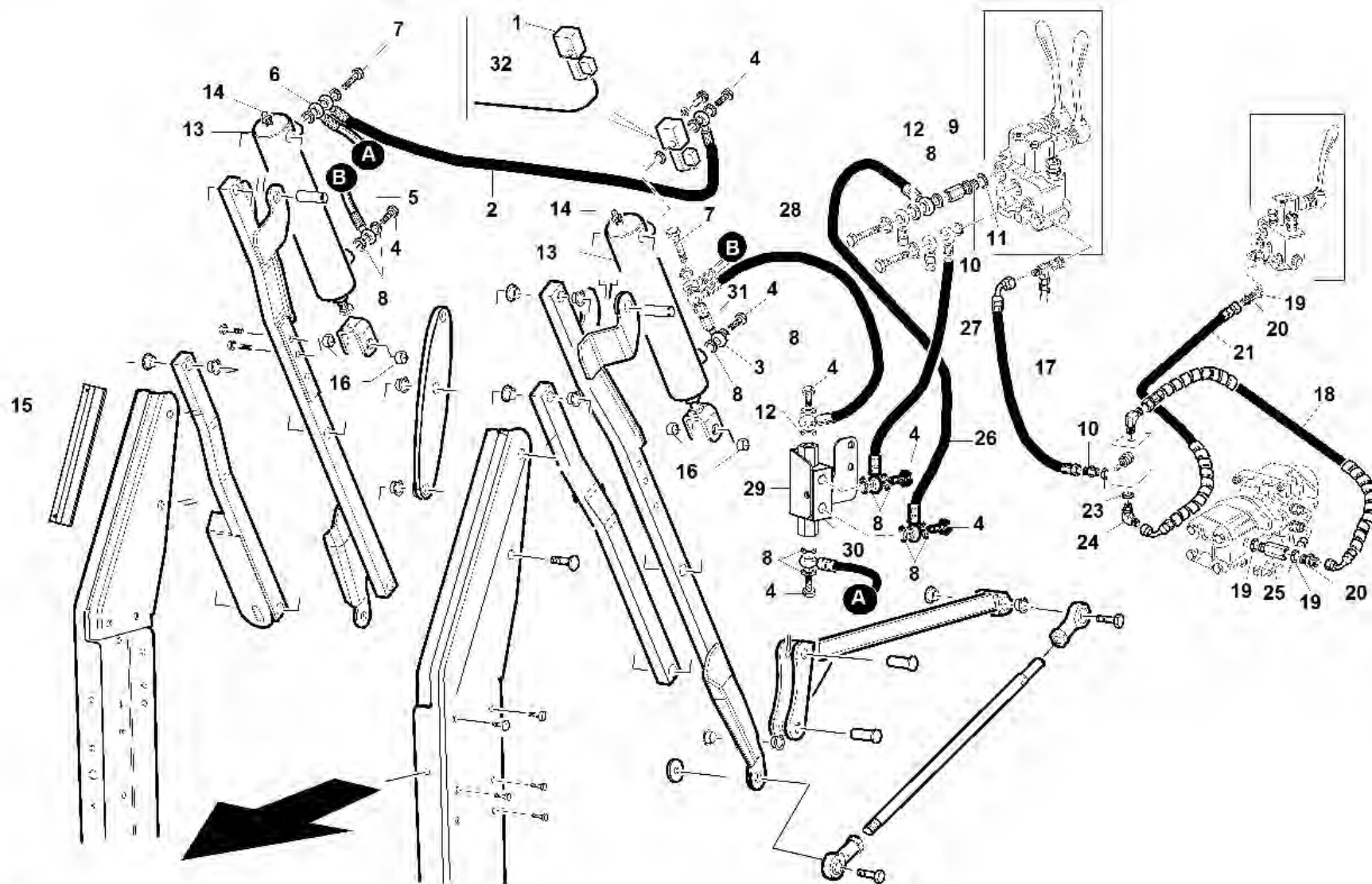

S/N
→1009017

REF.20 - 00555501327

#	P/N	DESCRIPTION	GTS	REF. 20 - 00555501327
1	92007000001	ELETTROVALVOLA CONSENSO ELEVATORE		
2	92007110001	TUBO 1/4 1SC OC1/4-OC1/4 L=1230 0° GUAINA		
3	00777600108	OCCHIO FILETT.GAS1/4X1/4 CON BATTUT		
4	00777600040	BULLONE CAVO SEMPLICE 1/4		
5	92007110004	TUBO 1/4 1SC OC1/4-OC1/4 L=1165 210° GUAINA		
6	92007110007	TUBO 1/4 1SC OC1/4-OC1/4 L=1290 45° SPIR=400		
7	00777600039	BULLONE CAVO DOPPIO 1/4		
8	00777600001	RANELLE RAME GAS 1/4 Øe.19 SP=1.5		
9	00777600138	PROLUNGA BSP F/F 1/4 L=35		
10	00777600015	NIPPLO M-M 3/8		
11	00777600003	RANELLE RAME 3/8		
12	00777600038	RONDELLA BONDED 1/4		
13	92007101001	CILINDRO ELEVATORE GTS		
14	00111000036	INGRASSATORE M6 DIRITTO		
15	92007000018	PROTEZIONE CABLAGGIO ELETTROVALVOLA VRN		
16	00111530014	BOCCOLA FRIMET TFP 1405		
17	92006180012	TUBO 3/8 1SN F90° 3/8-F3/8 L=265		
18	92006180013	TUBO 1/2 2SC F90° 1/2-F1/2 L=530 +SPIRALE		
19	00777600128	RONDELLA BONDED 1/2		
20	00777600125	NIPPLO 1/2-1/2		
21	92006180014	TUBO 1/2 2SC F90° 1/2-F90° 1/2 L=660 45° SPIRAL		
23	00777600003	RANELLE RAME 3/8		
24	00777600191	ADATTATORE ORIENT 90° M/M 1/2-3/8 LATO OR		
25	00777600192	COLONNETTA M/F 1/2 ESAGONO H=44		
26	92007110005	TUBO 1/4 1SC OC1/4-OC1/4 L=880 135°		
27	92007110006	TUBO 1/4 1SC OC1/4-OC3/8 L=880 135°		
28	92007110008	TUBO 1/4 1SC OC1/4-OC1/4 L=2060 0° SPIR=400		
29	92007000017	SUPPORTO VALVOLA DI BLOCCO		
30	92007000016	VALVOLA BLOCCO PILOTATA DOPPIO EFFETTO		
31	00777600138	PROLUNGA BSP F/F 1/4 L=35		
32	92007000010	LINEA ALIMENTAZIONE ELETTROVALVOLA ELEV		



Gianni
Ferrari

GTS

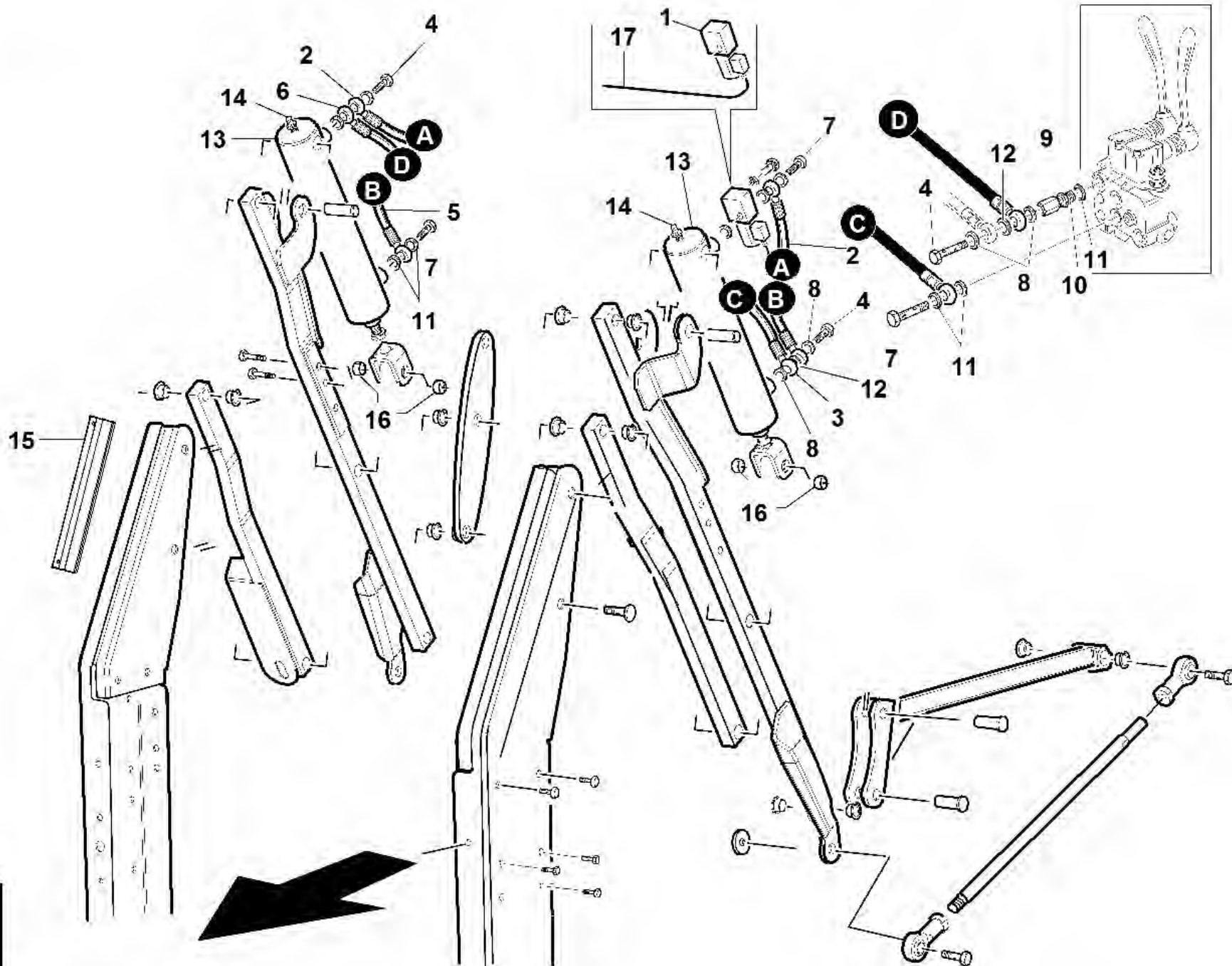

S/N

→ 0911015 ÷ 1009016 ←

REF.20 - 00555501341

#	P/N	DESCRIPTION	GTS	REF. 20 - 00555501341
1	92007000001	ELETTROVALVOLA CONSENSO ELEVATORE		
2	92007110001	TUBO1/4 1SC OC1/4-OC1/4 L=1230 0° GUAINA		
3	92007110003	TUBO1/41SC OC1/4-OC3/8L=2860 0° SPIR=400		
4	00777600039	BULLONE CAVO DOPPIO 1/4		
5	92007110004	TUBO1/41SC OC1/4-OC1/4 L=1165 210° GUAINA		
6	92007110002	TUBO1/41SC OC1/4-OC1/4L=1520 0° SPIR=400		
7	00777600133	BULLONE FORATO DOPPIO 3/8		
8	00777600001	RANELLE RAME GAS 1/4 Øe.19 SP=1.5		
9	00777600138	PROLUNGA BSP F/F 1/4 L=35		
10	00777600015	NIPPLO M-M 3/8		
11	00777600003	RANELLE RAME 3/8		
12	00777600038	RONDELLA BONDED 1/4		
13	92007101001	CILINDRO ELEVATORE GTS		
14	00111000036	INGRASSATORE M6 DIRITTO		
15	92007000018	PROTEZIONE CABLAGGIO ELETTROVALVOLA VRN		
16	00111530014	BOCCOLA FRIMET TFP 1405		
17	92007000010	LINEA ALIMENTAZIONE ELETTROVALVOLA ELEV.		

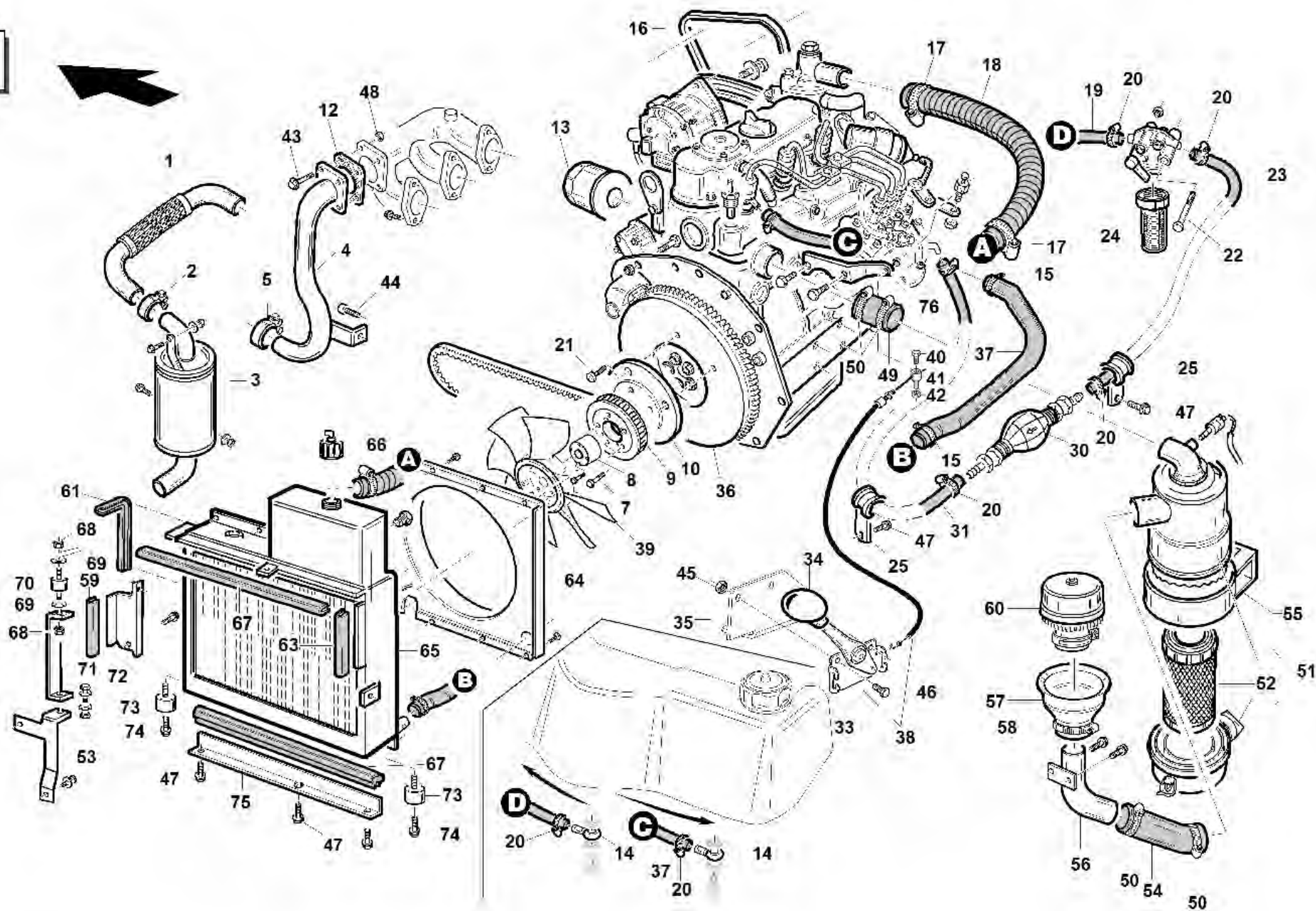

#	P/N	DESCRIPTION	KUBOTA 902	REF. 21 - 00555501328
1	92006000020	COLLETORE SCARICO FLESSIBILE ZNT		
2	00111810038	FASCETTA MARMITTA Ø35 - M6 BANDA 18mm		
3	92006000028	MARMITTA GTS220D		
4	92006000019	COLLETORE SCARICO PRIMARIO ZNT		
5	00111810039	FASCETTA MARMITTA Ø40 - M6 BANDA 18mm		
6	00111300100	VITE TE UNI5737 M6X60 - 8.8 - ZNT		
7	00111000033	VITE TE UNI 5739 M8 X30 8.8 ZNT		
8	92006000011	DISTANZIALE FISSAGGIO VENTOLA ZNT		
9	92006100000	PULEG. MOTR. POLY CHAIN 8M-45S COMP. ZNT		
10	92006000010	FLANGIA FISSAGGIO PULEGGIA ZNT		
12	00111990137	GUARNIZIONE SCARICO KUBOTA D902 (3 FORI)		
13	00777650046	FILTRO OLIO MOTORE KUBOTA		
14	00777600142	OCCHIO A PRESSARE BSP 3/8-1/4		
15	00111810013	FASCETTA 20-32 TIPO NORMA		
16	00111980053	CINGHIA ALTERNATORE KUBOTA D902		
17	00111810033	FASCETTA INOX 25-40		
18	92006000004	MANICOTTO IN SCAMBIATORE ACQUA Ø28 L=690		
19	92006000032	TUBO FILTRO GASOLIO-SERBATOIO L=860MM		
20	00111810010	FASCETTA 10-16 TIPO NORMA		
21	00111400045	VITE BRUG.M8X30 8.8 UNI 5931		
22	00111300025	VITE TE UNI 5737 M6X50 8.8 ZNT		
23	95317000004	TUBO BENZINA POMPA-MOTORE		
24	00777650047	FILTRO GASOLIO MOTORE KUBOTA		
25	00111810036	FASCETTA GOMMATA Ø16		
30	00777710007	POMPETTA MANUALE RIEMPIMENTO		
31	95202000003	TUBO RITORNO GASOLIO		
33	00111990104	MANETTINO CON TACCHE/POMELLO NERO		
34	00111610004	POMELLO NERO MANETTINO ACCELERATORE		
35	92001000041	SUPPORTO MANETTINO ACCELERATORE		
36	00777700034	MOTORE KUBOTA D902 22 CV		
37	92006000005	MANICOTTO OUT SCAMBIATORE ACQUA		
38	92006200000	MANETTINO COMPLETO DI CAVO		
39	92006000003	VENTOLA MW 350/8/35/1H/PAG/RS		
40	00111000184	VITE TE M5X10 ZNT		
41	95124000014	FERMO CAVO ACCELERATORE ZNT		
42	00111000035	DADO AUTOB.UNI 7474 M6 6S		
43	00111450002	VITE F/R M8X30 8.8 LISCIA ZNT BIAN.		
44	00111400031	VITE TCEI M10X20 8.8 UNI 5932 ZNT		
45	00111000183	DADO AUTOB.UNI 7473 M5 6S		
46	00111400028	VITE TCEI.M5X14 8.8 UNI 5931 ZNT		
47	00111450005	VITE TE F/R M6X16 8.8 LISCIA DIN6921 GEO		
48	00111250018	"DADO""CONEKLOK"" M8 ZTR DIN 980 ZNT"		
49	92006000006	MANICOTTO ASPIRAZIONE ARIA MOTORE		
50	00111810012	FASCETTA 40-60 TIPO NORMA		
51	00777650057	FILTRO ARIA DONALDSON		
52	00777650042	CARTUCCIA FILTRO ARIA DONALDSON		
53	92006220000	SUPPORTO SX COFANO MOTORE COMPLETO ZNT		
54	92006000007	MANICOTTO FILTRO ARIA		
55	00777650043	STAFFA SUPPORTO FILTRO ARIA		
56	92006130000	TUBO INGRESSO ARIA AL FILTRO COMPL. CAT		
57	92006000029	MANICOTTO PRE-FILTRO ARIA		
58	00111810040	FASCETTA 50-70 TIPO NORMA		
59	95599000090	GUARNIZIONE RADIATORE L=125MM		
60	00777650059	PREFILTRO ARIA CICLONE		
61	95599000089	GUARNIZIONE RADIATORE L=300MM		
62	92006230000	CHIUSURA INFERIORE RADIATORE COMPL. CAT		
63	95599000091	GUARNIZIONE RADIATORE L=225MM		
64	92006000001	CONVOGLIATORE SCAMBIATORE COMBINATO GTS		
65	92006000025	SCAMBIATORE ACQUA - OLIO 94mm		

#	P/N	DESCRIPTION	KUBOTA 902	REF. 21 - 00555501328
66	95599000042	TAPPO RADIATORE		
67	95599000088	GUARNIZIONE RADIATORE L=420MM		
68	00111000166	DADO AUTOB.UNI 7473 M6 6S		
69	00111000037	ROSETTA P.6,6X18X2 ZNT UNI 6593		
70	00111970213	TAMPONE ANTIVIBRANTE M6 M/M Ø20X10		
71	92006000027	STAFFA FISSAGGIO ESTERNO RADIATORE ZNT		
72	92006000022	CHIUSURA INF. ANTERIORE SCAMBIATORE CAT		
73	00111970127	TAMPONE M/F M8 Ø30X20 207/100		
74	00111000059	VITE F/R M8X14 LISCIA ZNT BIANCA		
75	92006230000	CHIUSURA INFERIORE RADIATORE COMPL. CAT		
76	92006000014	STAFFA SUPPORTO CAVO ACCELERATORE ZNT		

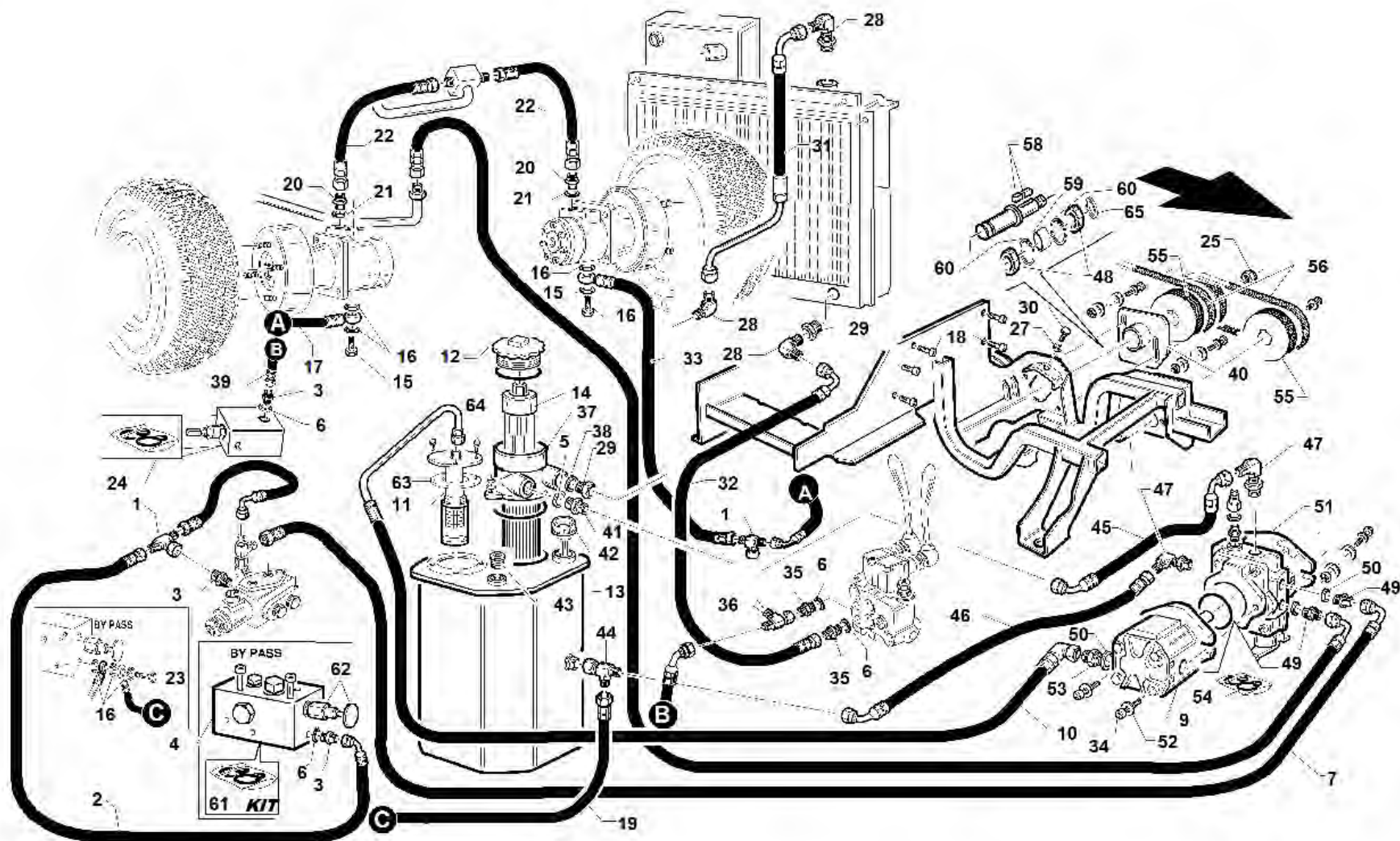

S/N

→1409003

REF. 22 - 00555501358

#	P/N	DESCRIPTION	GTS-D	REF. 22 - 00555501358
1	00777600178	ADATTATORE A T M/F/M BSP GIREVOLE 3/8		
2	92006180017	TUBO 3/8 2SC F3/8-F90°3/8 L=235		
3	00777600015	NIPPLO M-M 3/8		
4	95303000026	BLOCCO VALVOLA 4WD		
5	00777600131	RONDELLA BONDED 3/4		
6	00777600003	RANELLE RAME 3/8		
7	92006180006	TUBO 1/2 2SC F90°1/2-F3/8 L=950		
9	92001000001	POMPA INGRANAGGI 11cc		
10	92006180009	TUBO ALIMENTAZIONE POMPA INGRANAGGI		
11	92001000008	FILTRO IMMERSO 250 MICRON		
12	95599000086	TAPPO FILTRO RITORNO 12 MICRO		
13	92001140000	SERBATOIO OLIO COMPLETO ZNT		
14	00777650069	CARTUCCIA FILTRO RITORNO 12 MICRON		
15	00777600040	BULLONE CAVO SEMPLICE 1/4		
16	00777600001	RANELLE RAME GAS 1/4 Øe.19 SP=1.5		
17	92006180004	TUBO 1/4 1SN F3/8-OC1/4 L=580		
18	00111400031	VITE TCEI M10X20 8.8 UNI 5932 ZNT		
19	92006180007	TUBO 3/8 1SN F1/2-OC1/4 L=1070		
20	00777600125	NIPPLO 1/2-1/2		
21	00777600117	RANELLA RAME 1/2		
22	92002120007	TUBO 3/8 2SC F1/2-F1/2 L=600		
23	00777600039	BULLONE CAVO DOPPIO 1/4		
24	95598500000	KIT GUARNIZIONI CILINDRO ELEVATORE GTS		
25	00111250007	DADO AUTOB.UNI 7474 M20X1,5 H=17		
27	00111150002	DADO UNI 5588 M10 6S ZNT		
28	00777600134	ADATTATORE ORIENTABILE 90° M/M 3/4		
29	00777600179	"TAPPO RIDUZIONE M/F BSP 1""-3/4"		
30	00111300029	VITE TE UNI 5739 M10X55 8.8 ZNT		
31	92006180015	TUBO OUT SCAMBIATORE		
32	92006180016	TUBO 3/4 1SC F90° 3/4-F3/4 L=590		
33	92006180005	TUBO 1/4 1SN F90°3/8-OC1/4 L=1020 Ø°		
34	00111400010	VITE BRUG.M10X30 8.8 UNI 5931		
35	00777600135	NIPPLO 3/4-3/8		
36	00777600158	ADATTATORE A T M/M/F BSP GIREVOLE 3/8		
37	91001000013	FILTRO RITORNO 12 MICRO		
38	00777600159	"RANELLA RAME 1""		
39	92006180012	TUBO 3/8 1SN F90°3/8-F3/8 L=265		
40	92006140000	SUPPORTO TENDITORE COMPLETO ZNT		
41	00777600157	"NIPLES 1""-3/4"		
42	00777600176	"TAPPO PRESSURIZZATO 0.25BAR 3/4"" LMAX=30"		
43	00777600172	TAPPO ESAGONO INCASSATO CON OR 3/4 BSP		
44	00777600169	ADATTATORE A T M/M/F GIREVOLE 1/2		
45	92006180011	TUBO 1/2 1SC F90°1/2-F90°1/2 L=215 180°		
46	92006260010	TUBO 5/8 1SC F90°1/2-F1/2 L=435		
47	00777600124	ADATTATORE ORIENTABILE 90° M/M 1/2		
48	00777100059	CUSCINETTO CLA 6005 2RS1 25X47X12		
49	00777600156	NIPLES 1/2-3/8		
50	00777600128	RONDELLA BONDED 1/2		
51	92006000002	POMPA P0 14		
52	00111550005	RONDELLA ELASTICA CONICA M10 DIN6796 ZNT		
53	00777600130	NIPPLO 3/4-1/2		
54	95598400000	KIT GUARNIZ. POMPA MD10V 14/18		
55	92006110000	PULEG. COND. POLY CHAIN 8M-50S COMPL ZNT		
56	00111980042	CINGHIA GATES POLY CHAIN GT2 896-8MGT-12		
58	00111900022	LINGUETTA 1/4 X 1/4 X 14.5		
59	92006000034	DISTANZIALE Ø30XØ25.2X17.8 ZNT		
60	00111000058	SEEGER TIPO I X D.47 UNI 7437		
61	95598590000	KIT GUARNIZIONI VALVOLA HTC 4WD		
62	95599000092	VALVOLA MCD 28/2202-PBFB + FUNGO ROSSO		

#	P/N	DESCRIPTION	GTS-D	REF. 22 - 00555501358
63	92001000042	GUARNIZIONE FILTRO IMMERSO		
64	00111450005	VITE TE F/R M6X16 8.8 LISCIA DIN6921 GEO		
65	92006000033	DISTANZIALE Ø30XØ22.4X3.7 ZNT		

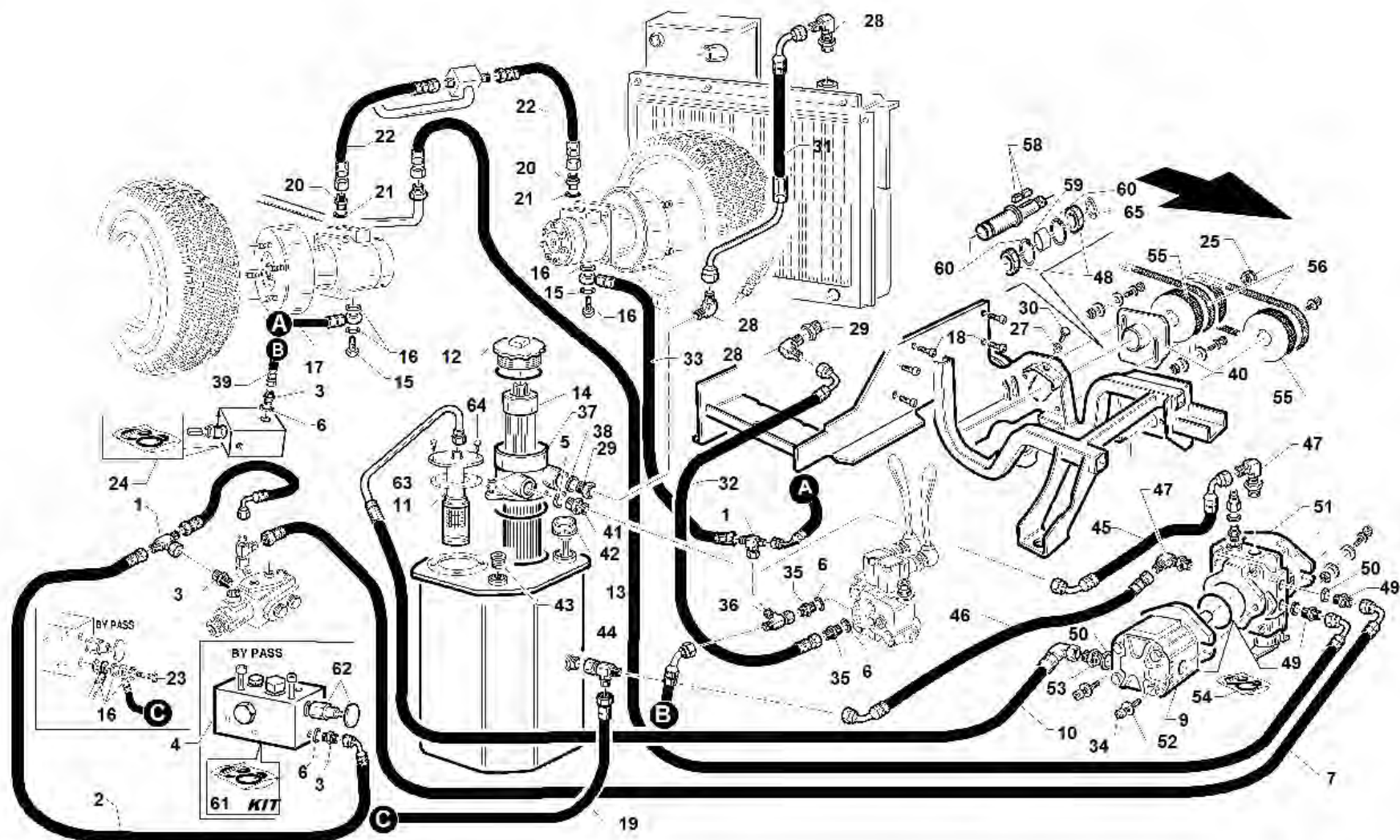

S/N

→ 1102008 ÷ 1409002 ←

REF. 22 - 00555501329

#	P/N	DESCRIPTION	GTS-D	REF. 22 - 00555501329
1	00777600178	ADATTATORE A T M/F/M BSP GIREVOLE 3/8		
2	92006180017	TUBO 3/8 2SC F3/8-F90°3/8 L=235		
3	00777600015	NIPPLO M-M 3/8		
4	95303000026	BLOCCO VALVOLA 4WD		
5	00777600131	RONDELLA BONDED 3/4		
6	00777600003	RANELLE RAME 3/8		
7	92006180006	TUBO 1/2 2SC F90°1/2-F3/8 L=950		
9	92001000001	POMPA INGRANAGGI 11cc		
10	92006180009	TUBO ALIMENTAZIONE POMPA INGRANAGGI		
11	92001000008	FILTRO IMMERSO 250 MICRON		
12	95599000086	TAPPO FILTRO RITORNO 12 MICRO		
13	92001140000	SERBATOIO OLIO COMPLETO ZNT		
14	00777650069	CARTUCCIA FILTRO RITORNO 12 MICRON		
15	00777600040	BULLONE CAVO SEMPLICE 1/4		
16	00777600001	RANELLE RAME GAS 1/4 Øe.19 SP=1.5		
17	92006180004	TUBO 1/4 1SN F3/8-OC1/4 L=580		
18	00111400031	VITE TCEI M10X20 8.8 UNI 5932 ZNT		
19	92006180007	TUBO 3/8 1SN F1/2-OC1/4 L=1070		
20	00777600125	NIPPLO 1/2-1/2		
21	00777600117	RANELLA RAME 1/2		
22	92002120007	TUBO 3/8 2SC F1/2-F1/2 L=600		
23	00777600039	BULLONE CAVO DOPPIO 1/4		
24	95598500000	KIT GUARNIZIONI CILINDRO ELEVATORE GTS		
25	00111250007	DADO AUTOB.UNI 7474 M20X1,5 H=17		
27	00111150002	DADO UNI 5588 M10 6S ZNT		
28	00777600134	ADATTATORE ORIENTABILE 90° M/M 3/4		
29	00777600179	"TAPPO RIDUZIONE M/F BSP 1""-3/4"		
30	00111300029	VITE TE UNI 5739 M10X55 8.8 ZNT		
31	92006180015	TUBO OUT SCAMBIATORE		
32	92006180016	TUBO 3/4 1SC F90° 3/4-F3/4 L=590		
33	92006180005	TUBO 1/4 1SN F90°3/8-OC1/4 L=1020 Ø°		
34	00111400010	VITE BRUG.M10X30 8.8 UNI 5931		
35	00777600135	NIPPLO 3/4-3/8		
36	00777600158	ADATTATORE A T M/M/F BSP GIREVOLE 3/8		
37	91001000013	FILTRO RITORNO 12 MICRO		
38	00777600159	"RANELLA RAME 1""		
39	92006180012	TUBO 3/8 1SN F90°3/8-F3/8 L=265		
40	92006140000	SUPPORTO TENDITORE COMPLETO ZNT		
41	00777600157	"NIPLES 1""-3/4"		
42	00777600176	"TAPPO PRESSURIZZATO 0.25BAR 3/4"" LMAX=30"		
43	00777600172	TAPPO ESAGONO INCASSATO CON OR 3/4 BSP		
44	00777600169	ADATTATORE A T M/M/F GIREVOLE 1/2		
45	92006180011	TUBO 1/2 1SC F90°1/2-F90°1/2 L=215 180°		
46	92006180010	TUBO 5/8 1SC F90°1/2-F1/2 L=410		
47	00777600124	ADATTATORE ORIENTABILE 90° M/M 1/2		
48	00777100059	CUSCINETTO CLA 6005 2RS1 25X47X12		
49	00777600156	NIPLES 1/2-3/8		
50	00777600128	RONDELLA BONDED 1/2		
51	92006000002	POMPA P0 14		
52	00111550005	RONDELLA ELASTICA CONICA M10 DIN6796 ZNT		
53	00777600130	NIPPLO 3/4-1/2		
54	95598400000	KIT GUARNIZ. POMPA MD10V 14/18		
55	92006110000	PULEG. COND. POLY CHAIN 8M-50S COMPL ZNT		
56	00111980042	CINGHIA GATES POLY CHAIN GT2 896-8MGT-12		
58	00111900022	LINGUETTA 1/4 X 1/4 X 14.5		
59	92006000034	DISTANZIALE Ø30XØ25.2X17.8 ZNT		
60	00111000058	SEEGER TIPO I X D.47 UNI 7437		
61	95598590000	KIT GUARNIZIONI VALVOLA HTC 4WD		
62	95599000092	VALVOLA MCD 28/2202-PBFB + FUNGO ROSSO		

#	P/N	DESCRIPTION	GTS-D	REF. 22 - 00555501329
63	92001000042	GUARNIZIONE FILTRO IMMERSO		
64	00111450005	VITE TE F/R M6X16 8.8 LISCIA DIN6921 GEO		
65	92006000033	DISTANZIALE Ø30XØ22.4X3.7 ZNT		

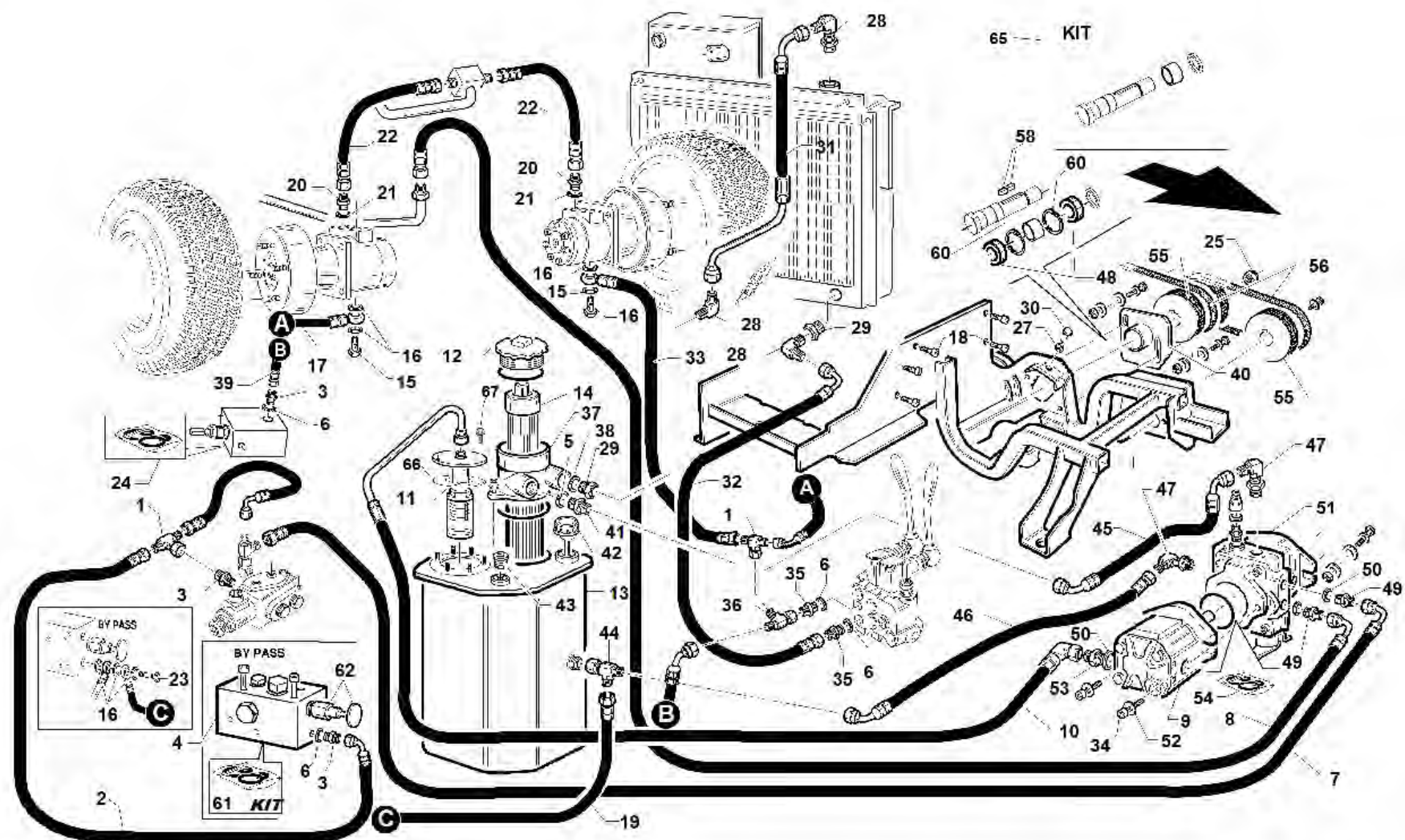

S/N

→ 1003053 ÷ 1112007 ←

REF. 22 - 00555501337

#	P/N	DESCRIPTION	GTS-D	REF. 22 - 00555501337
1	00777600178	ADATTATORE A T M/F/M BSP GIREVOLE 3/8		
2	92006180017	TUBO 3/8 2SC F3/8-F90°3/8 L=235		
3	00777600015	NIPPLO M-M 3/8		
4	95303000026	BLOCCO VALVOLA 4WD		
5	00777600131	RONDELLA BONDED 3/4		
6	00777600003	RANELLE RAME 3/8		
7	92006180006	TUBO 1/2 2SC F90°1/2-F3/8 L=950		
9	92001000001	POMPA INGRANAGGI 11cc		
10	92006180009	TUBO ALIMENTAZIONE POMPA INGRANAGGI		
11	92001000008	FILTRO IMMERSO 250 MICRON		
12	95599000086	TAPPO FILTRO RITORNO 12 MICRO		
13	92001140000	SERBATOIO OLIO COMPLETO ZNT		
14	00777650069	CARTUCCIA FILTRO RITORNO 12 MICRON		
15	00777600040	BULLONE CAVO SEMPLICE 1/4		
16	00777600001	RANELLE RAME GAS 1/4 Øe.19 SP=1.5		
17	92006180004	TUBO 1/4 1SN F3/8-OC1/4 L=580		
18	00111400031	VITE TCEI M10X20 8.8 UNI 5932 ZNT		
19	92006180007	TUBO 3/8 1SN F1/2-OC1/4 L=1070		
20	00777600125	NIPPLO 1/2-1/2		
21	00777600117	RANELLA RAME 1/2		
22	92002120007	TUBO 3/8 2SC F1/2-F1/2 L=600		
23	00777600039	BULLONE CAVO DOPPIO 1/4		
24	95598500000	KIT GUARNIZIONI CILINDRO ELEVATORE GTS		
25	00111250007	DADO AUTOB.UNI 7474 M20X1,5 H=17		
27	00111150002	DADO UNI 5588 M10 6S ZNT		
28	00777600134	ADATTATORE ORIENTABILE 90° M/M 3/4		
29	00777600179	"TAPPO RIDUZIONE M/F BSP 1""-3/4"		
30	00111300029	VITE TE UNI 5739 M10X55 8.8 ZNT		
31	92006180015	TUBO OUT SCAMBIATORE		
32	92006180016	TUBO 3/4 1SC F90° 3/4-F3/4 L=590		
33	92006180005	TUBO 1/4 1SN F90°3/8-OC1/4 L=1020 Ø°		
34	00111400010	VITE BRUG.M10X30 8.8 UNI 5931		
35	00777600135	NIPPLO 3/4-3/8		
36	00777600158	ADATTATORE A T M/M/F BSP GIREVOLE 3/8		
37	91001000013	FILTRO RITORNO 12 MICRO		
38	00777600159	"RANELLA RAME 1""		
39	92006180012	TUBO 3/8 1SN F90°3/8-F3/8 L=265		
40	92006140000	SUPPORTO TENDITORE COMPLETO ZNT		
41	00777600157	"NIPLES 1""-3/4"		
42	00777600176	"TAPPO PRESSURIZZATO 0.25BAR 3/4"" LMAX=30"		
43	00777600172	TAPPO ESAGONO INCASSATO CON OR 3/4 BSP		
44	00777600169	ADATTATORE A T M/M/F GIREVOLE 1/2		
45	92006180011	TUBO 1/2 1SC F90°1/2-F90°1/2 L=215 180°		
46	92006180010	TUBO 5/8 1SC F90°1/2-F1/2 L=410		
47	00777600124	ADATTATORE ORIENTABILE 90° M/M 1/2		
48	00777100059	CUSCINETTO CLA 6005 2RS1 25X47X12		
49	00777600156	NIPLES 1/2-3/8		
50	00777600128	RONDELLA BONDED 1/2		
51	92006000002	POMPA P0 14		
52	00111550005	RONDELLA ELASTICA CONICA M10 DIN6796 ZNT		
53	00777600130	NIPPLO 3/4-1/2		
54	95598400000	KIT GUARNIZ. POMPA MD10V 14/18		
55	92006110000	PULEG. COND. POLY CHAIN 8M-50S COMPL ZNT		
56	00111980042	CINGHIA GATES POLY CHAIN GT2 896-8MGT-12		
58	00111900022	LINGUETTA 1/4 X 1/4 X 14.5		
60	00111000058	SEEGER TIPO I X D.47 UNI 7437		
61	95598590000	KIT GUARNIZIONI VALVOLA HTC 4WD		
62	95599000092	VALVOLA MCD 28/2202-PBFB + FUNGO ROSSO		
65	95598720000	KIT ALBERO TENDITORE GTS-D		

#	P/N	DESCRIPTION	GTS-D	REF. 22 - 00555501337
66	92001000042	GUARNIZIONE FILTRO IMMERSO		
67	00111450005	VITE TE F/R M6X16 8.8 LISCIA DIN6921 GEO		

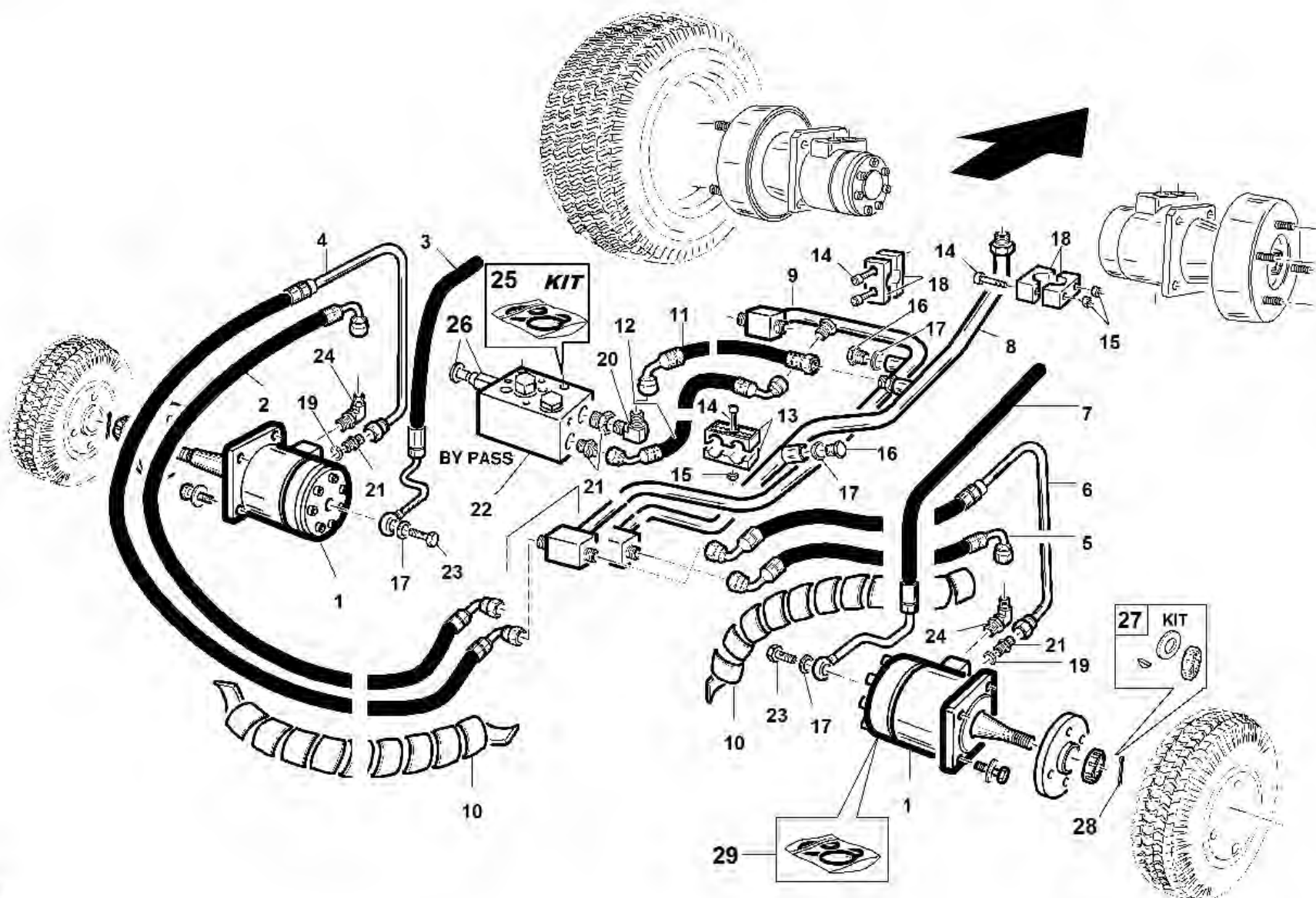

S/N
→1409003

REF.23 - 00555501359

#	P/N	DESCRIPTION	GTS-D	REF. 23 - 00555501359
1	92002000012	MOTORE ORBITALE ARS 100 DR CN32		
2	92002000010	TUBO SX INGRESSO ORBITALE		
3	92012110002	TUBO SX SCARICO ORBITALE		
4	92002000009	TUBO SX USCITA ORBITALE		
5	92002000005	TUBO DX INGRESSO ORBITALE		
6	92002000004	TUBO DX USCITA ORBITALE		
7	92012110001	TUBO DX SCARICO ORBITALE		
8	92010100003	TUBO RITORNO Ø20X2.5		
9	92002000002	TUBO INTERMEDIO Ø20X2.5		
10	92002000011	SPIRALE NERA SPN27 (DIAMETRO 27) L=400mm		
11	92006180001	TUBO 3/8 2SC F3/8-F90°3/8 L=950		
12	92006180004	TUBO 1/4 1SN F3/8-OC1/4 L=580		
13	00111990109	COPPIA COLLARE PFC-DOPPIO Ø20		
14	00111400027	VITE BRUG.M8X50 8.8 UNI 5931 ZNT		
15	00111250018	"DADO""CONEKLOK"" M8 ZTR DIN 980 ZNT"		
16	00777600050	TAPPO M 1/4		
17	00777600001	RANELLE RAME GAS 1/4 Øe.19 SP=1.5		
18	00111990123	COPPIA COLLARE PFC-SEMPLICE Ø20		
19	00777600003	RANELLE RAME 3/8		
20	00777600115	ADATTATORE ORIENTABILE 90° 3/8 BSPP		
21	00777600015	NIPPLO M-M 3/8		
22	95303000026	BLOCCO VALVOLA 4WD		
23	00777600040	BULLONE CAVO SEMPLICE 1/4		
24	00777600124	ADATTATORE ORIENTABILE 90° M/M 1/2		
25	95598590000	KIT GUARNIZIONI VALVOLA HTC 4WD		
26	95599000092	VALVOLA MCD 28/2202-PBFB + FUNGO ROSSO		
27	95598470000	KIT DADO-RONDELLA-LINGUETTA HRW/ARS		
28	00111000177	COPIGLIA 4X40		
29	95598700000	KIT PARAOLI MOTORI ORBIT. ARS		

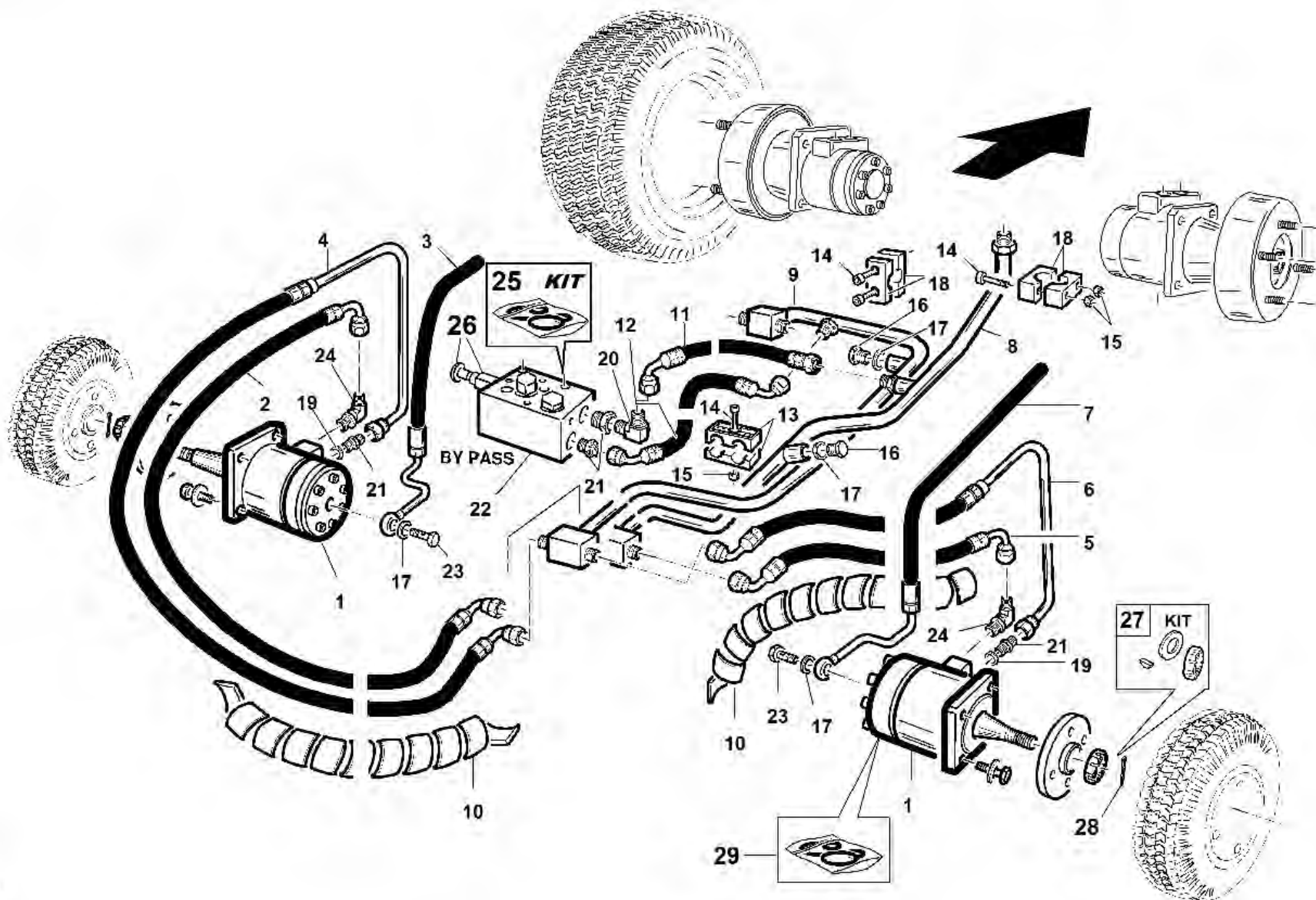

S/N

→ 1103002 ÷ 1409002 ←

REF.23 - 00555501335

#

P/N

DESCRIPTION

GTS-D

REF. 23 - 00555501335

1	92002000012	MOTORE ORBITALE ARS 100 DR CN32
2	92002000010	TUBO SX INGRESSO ORBITALE
3	92010100001	TUBO SX SCARICO ORBITALE
4	92002000009	TUBO SX USCITA ORBITALE
5	92002000005	TUBO DX INGRESSO ORBITALE
6	92002000004	TUBO DX USCITA ORBITALE
7	92010100002	TUBO DX SCARICO ORBITALE
8	92010100003	TUBO RITORNO Ø20X2.5
9	92002000002	TUBO INTERMEDIO Ø20X2.5
10	92002000011	SPIRALE NERA SPN27 (DIAMETRO 27) L=400mm
11	92006180001	TUBO 3/8 2SC F3/8-F90°3/8 L=950
12	92006180004	TUBO 1/4 1SN F3/8-OC1/4 L=580
13	00111990109	COPPIA COLLARE PFC-DOPPIO Ø20
14	00111400027	VITE BRUG.M8X50 8.8 UNI 5931 ZNT
15	00111250018	"DADO""CONEKLOK"" M8 ZTR DIN 980 ZNT"
16	00777600050	TAPPO M 1/4
17	00777600001	RANELLE RAME GAS 1/4 Øe.19 SP=1.5
18	00111990123	COPPIA COLLARE PFC-SEMPLICE Ø20
19	00777600003	RANELLE RAME 3/8
20	00777600115	ADATTATORE ORIENTABILE 90° 3/8 BSPP
21	00777600015	NIPPLO M-M 3/8
22	95303000026	BLOCCO VALVOLA 4WD
23	00777600040	BULLONE CAVO SEMPLICE 1/4
24	00777600124	ADATTATORE ORIENTABILE 90° M/M 1/2
25	95598590000	KIT GUARNIZIONI VALVOLA HTC 4WD
26	95599000092	VALVOLA MCD 28/2202-PBFB + FUNGO ROSSO
27	95598470000	KIT DADO-RONDELLA-LINGUETTA HRW/ARS
28	00111000177	COPIGLIA 4X40
29	95598700000	KIT PARAOLI MOTORI ORBIT. ARS

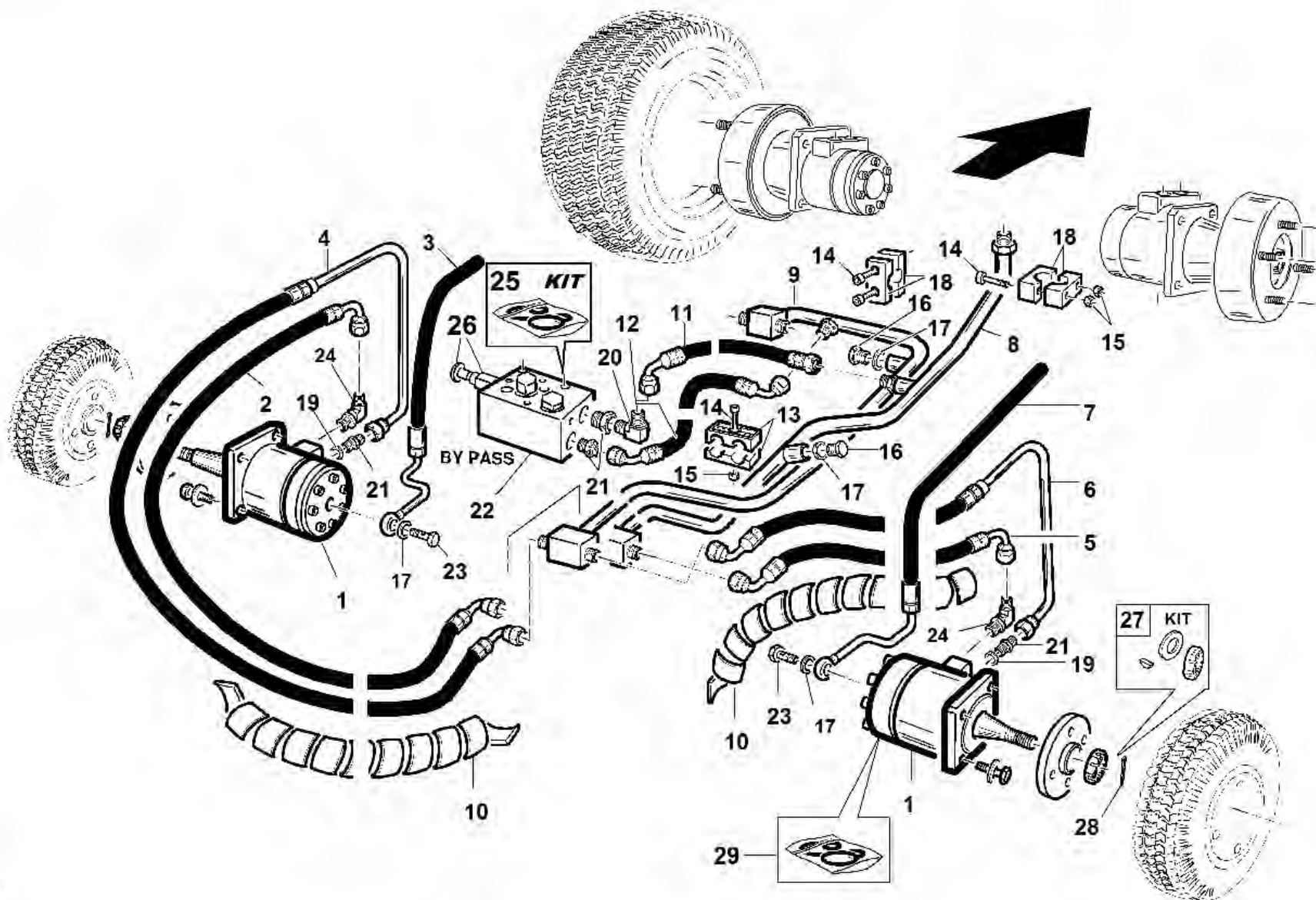

S/N

→ 0811001 ÷ 1103001 ←

REF.23 - 00555501330

#	P/N	DESCRIPTION	GTS-D	REF. 23 - 00555501330
1	92002000001	MOTORE ORBITALE ARS 80 DR CN32		
2	92002000010	TUBO SX INGRESSO ORBITALE		
3	92010100001	TUBO SX SCARICO ORBITALE		
4	92002000009	TUBO SX USCITA ORBITALE		
5	92002000005	TUBO DX INGRESSO ORBITALE		
6	92002000004	TUBO DX USCITA ORBITALE		
7	92010100002	TUBO DX SCARICO ORBITALE		
8	92010100003	TUBO RITORNO Ø20X2.5		
9	92002000002	TUBO INTERMEDIO Ø20X2.5		
10	92002000011	SPIRALE NERA SPN27 (DIAMETRO 27) L=400mm		
11	92006180001	TUBO 3/8 2SC F3/8-F90°3/8 L=950		
12	92006180004	TUBO 1/4 1SN F3/8-OC1/4 L=580		
13	00111990109	COPPIA COLLARE PFC-DOPPIO Ø20		
14	00111400027	VITE BRUG.M8X50 8.8 UNI 5931 ZNT		
15	00111250018	"DADO""CONEKLOK"" M8 ZTR DIN 980 ZNT"		
16	00777600050	TAPPO M 1/4		
17	00777600001	RANELLE RAME GAS 1/4 Øe.19 SP=1.5		
18	00111990123	COPPIA COLLARE PFC-SEMPLICE Ø20		
19	00777600003	RANELLE RAME 3/8		
20	00777600115	ADATTATORE ORIENTABILE 90° 3/8 BSPP		
21	00777600015	NIPPLO M-M 3/8		
22	95303000026	BLOCCO VALVOLA 4WD		
23	00777600040	BULLONE CAVO SEMPLICE 1/4		
24	00777600124	ADATTATORE ORIENTABILE 90° M/M 1/2		
25	95598590000	KIT GUARNIZIONI VALVOLA HTC 4WD		
26	95599000092	VALVOLA MCD 28/2202-PBFB + FUNGO ROSSO		
27	95598470000	KIT DADO-RONDELLA-LINGUETTA HRW/ARS		
28	00111000177	COPIGLIA 4X40		
29	95598700000	KIT PARAOLI MOTORI ORBIT. ARS		

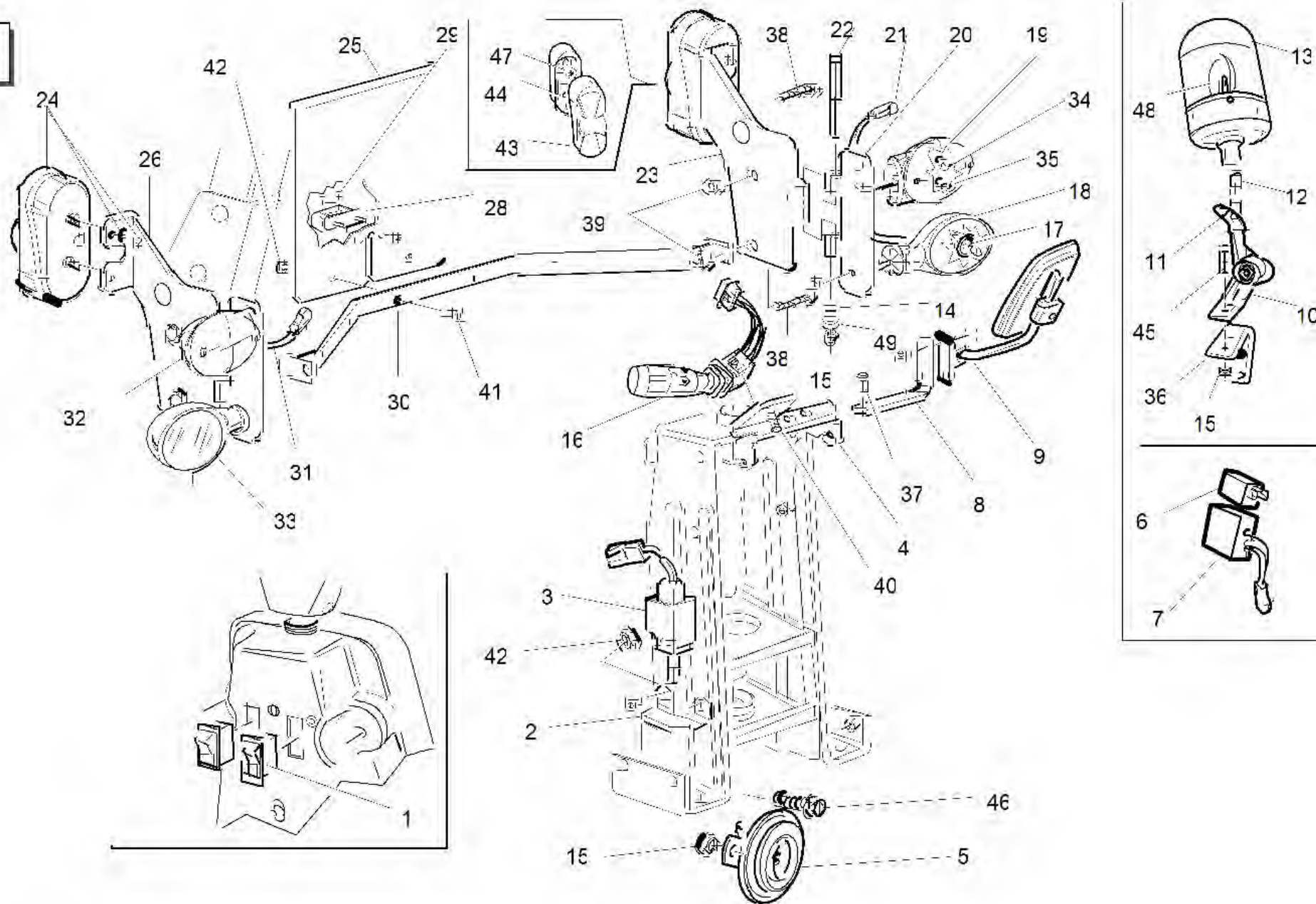

#	P/N	DESCRIPTION	GTS D	REF. 24 - 00555501342
1	00777800238	INTERRUTORE BASCULANTE EMERGENZA		
2	92111000005	SUPPORTO MICRO STOP ZNT		
3	95162201300	MICRO LUCI STOP CABLATO		
4	92111150000	SUPPORTO DEVIO COMPLETO ZNT		
5	00777800022	CLAXON 12 V -A27094-		
6	00777800171	INTERMITTENZA 12V-47/180W		
7	95162300000	SCHEDA TIMER CABLATA LUCI STOP		
8	92111000004	SUPPORTO RETROVISORE VRN		
9	00111970154	SPECCHIETTO RETROVISORE COMPLETO SX		
10	95233000004	SUPPORTO MOBILE LAMPADA ROTANTE		
11	00777801402	CAPPUCCIO PLASTICA LAMPADA ROTANTE		
12	00777801401	CONNETTORE LAMPADA ROTANTE		
13	00777802800	LAMPADA ROTANTE		
14	95001000031	MOLLA INNESTO PDP (art.1820)		
15	00111000071	DADO AUTOB.UNI 7473 M8 6S		
16	00777800237	DEVIO GUIDA COBO		
17	00777800225	LAMPADA H7 12V 55W		
18	95599000073	PROIETTORE ANABBAGLIANTE SX		
19	95599000071	FANALE ANTERIORE SX FRECCIA + POSIZIONE		
20	92111100000	SUPPORTO FARO COMPLETO VRN		
21	92111141101	CABLAGGIO FANALI SX		
22	92111000002	PERNO SUPPORTO FANALI ZNT		
23	92111120000	FISSAGGIO FARI COMPLETO SX VRN		
24	95599000082	FANALE POSTERIORE		
25	91112000003	SUPPORTO TARGA VRN		
26	92111110000	FISSAGGIO FARI COMPLETO DX VRN		
28	00777802000	FANALE LUCE TARGA		
29	00777800181	LAMPADA 12V C5W		
30	92111130000	TELAIO SUPPORTO TARGA COMPLETO VRN		
31	92111141001	CABLAGGIO FANALI DX+LUCE TARGA+LAMP.ROT.		
32	95599000070	FANALE ANTERIORE DX FRECCIA + POSIZIONE		
33	95599000072	PROIETTORE ANABBAGLIANTE DX		
34	00777800178	LAMPADA 12V P21W		
35	00777800177	LAMPADA 12V R5W		
36	92111000003	SUPPORTO LAMPEGGIANTE VRN		
37	00111450024	VITE F/R TBEI M8 x 20 ZNT 10.9		
38	00111300010	VITE TE UNI 5737 M12X70 8.8 ZNT		
39	00111250002	DADO AUTOB.UNI 7474 M12 6S		
40	00111350009	VITE KFR 4,2X13 -ZNT- AUTOFILETT.		
41	00111300011	VITE TE UNI 5739 M6 X20 8.8 ZNT		
42	00111000035	DADO AUTOB.UNI 7474 M6 6S		
43	95599000077	VETRO FANALE POSTERIORE FRECCIA + STOP		
44	00777800226	LAMPADA 12V PY21W		
45	00111300008	VITE TE UNI 5739 M8 X25 8.8 ZNT		
46	00111450003	VITE TE F/R M8X20 8.8 LISCIA DIN6921 ZNT		
47	00777800179	LAMPADA 12V P21/5W		
48	00777800180	LAMPADA H1 12V 55W		
49	00111000087	ROSETTA P.8.4X15.6X1.5 ZT		

www.gianniferrari.com

Advanced Groundcare Solutions™

**COMPANY WITH QUALITY
MANAGEMENT SYSTEM CERTIFIED BY DNV
= UNI EN ISO 9001:2008 =**



**Gianni
Ferrari**

GIANNI FERRARI S.r.l.

Via Vespucci ,53 (z.ind. Ranaro)
42046 Reggiolo (Reggio Emilia) Italy
Tel. +39.0522.973697 - Fax +39.0522.973707
e-mail: info@gianniferrari.com



OFFICINE BIEFFEBI S.p.A.

Via dell'Artigianato ,7
46023 Gonzaga (Mantova) Italy
Tel. +39.0376.52641 - Fax +39.0376.588270
e-mail: bieffebi@gianniferrari.com